PRIMĂRIA MUNICIPIULUI CĂLĂRAŞI

DIRECŢIA TEHNICĂ

PRIMĂRIA MUNICIPIULUI CĂLĂRAȘI

PRIMĂRIA MUNICIPIULUI CĂLĂRAȘI

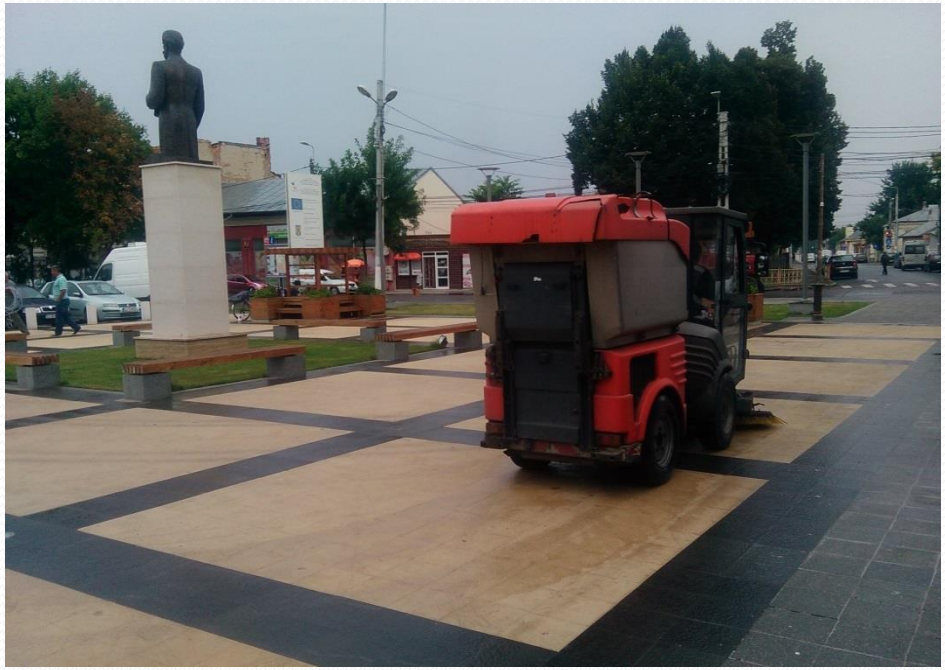

MUNICIPIUL CĂLĂRAȘI

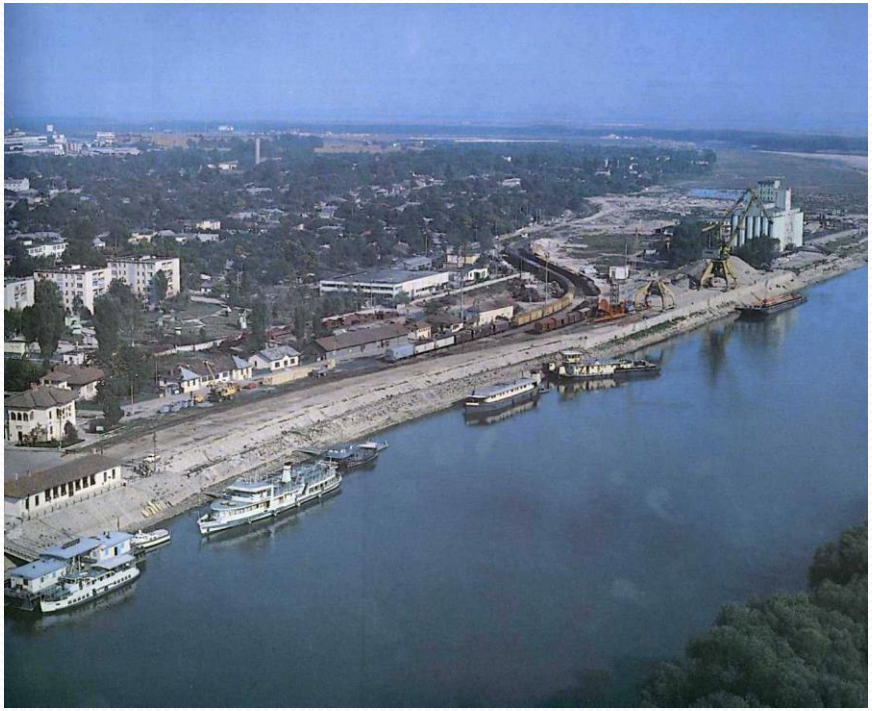

DIRECȚIA TEHNICĂ

MUNICIPIUL CĂLĂRAȘI

DIRECȚIA TEHNICĂ - structură si responsabilități(extras R.O.F.):

- Serviciul Investiții și Infrastructură și Transport Public Local

✓ elaborează pe baza planurilor de investiții propuse de compartimentele funcționale din cadrul Primăriei Municipiului Călărași și unitățile subordonate
✓ supune proiectul programului anual de investiții publice al Municipiului Călărași spre aprobare Primarului Municipiului Călărași
✓ întocmește temele de proiectare și caietele de sarcini pentru obiectivele noi de investiții, pe baza planurilor urbanistice aprobate
✓ întocmește documentația necesară, constând în referat de necesitate, notă privind estimarea valorii contractului de achiziție publică, caiet de sarcini sau documentație descriptivă
✓ elaborează și depune documentația necesară obținerii certificatului de urbanism (C.U.), a acordurilor și avizelor necesare

- Compartimentul Transport Public Local

✓ autorizează executarea serviciilor de transport
✓ întocmește caiete de sarcini și contracte de atribuire pentru toate serviciile de transport
✓ urmărește modul de respectare și îndeplinire a obligațiilor contractuale asumate de operatorii de transport autorizați
✓ monitorizează și controlează activitatea operatorilor de transport special local de călători
✓ participă la deszăpezirea arterelor de circulație a mijloacelor de transport în comun
✓ controlează activitatea operatorilor de transport cu privire la calitatea serviciului de transport public local de călători prestat și la respectarea de către aceștia a prevederilor caietelor de sarcini

➢ Compartimentul Monitorizare Servicii Comunitare de Utilități Publice (U.L.M.)

- ✓ monitorizare contracte operatori servicii publice concesionate
- ✓ urmărirea plăților redevenței de către operatorii de servicii publice concesionate;
- ✓ emiterea de notificări și somații în vederea încheierii de contracte de persoane fizice/juridice cu operatorul autorizat de servicii publice concesionate
- ✓ urmărește aplicarea strategiilor locale pentru accelerarea dezvoltării serviciilor comunitare de utilităţi publice în colaborare cu operatorii existenţi privind alimentarea cu apă potabilă și salubrizarea Municipiului Călărași
- ✓ monitorizează rezultatele fiecărui operator și propune măsuri de îmbunătățire a criteriilor de performanță

➢ Serviciul Achiziții și Informatică

- ✓ elaborează programul anual al achizițiilor publice pe baza necesităților
- ✓ elaborează documentația de atribuire sau în cazul organizării unui concurs de soluții
- ✓ îndeplinește obligațiile referitoare la publicitate
- ✓ asigură activitatea de informare și de publicare privind pregătirea și organizarea procedurilor de atribuire
- ✓ întocmește și transmite către Autoritatea Națională pentru Reglementarea și Monitorizarea Achizițiilor Publice a unui raport anual privind contractele de atribuire
- ✓ asigură derularea procedurilor de atribuire a contractelor de achiziție publică, a contractelor de concesiune și achiziția directă a produselor, serviciilor și lucrărilor

➢ Compartimentul Informatică

- ✓ întreținerea și administrarea aplicațiilor informatice aflate în exploatare
- ✓ verificarea bunei stări a bazelor de date aflate în administrarea sa
- ✓ semnalarea oricăror defecțiuni și luarea de măsuri imediate
- ✓ propunerea bugetelor în vederea achiziționării produselor informatice
- ✓ configurarea și întreținerea în mod corespunzător a tehnicii de calcul
- ✓ elaborarea planului de dezvoltare în domeniul informaticii
- ✓ participarea în comisiile de licitații organizate pentru achizițiile de echipamente,

➢ Compartimentul Licitații Publice

- ✓ întocmește documentația de atribuire precizând orice cerință, criteriu, regulă și alte informații necesare pentru a asigura ofertantului o informare completă și explicită cu privire la modul de aplicare a procedurii de atribuire
- ✓ asigură transparența atribuirii contractelor de concesiune/vânzare prin publicarea
- ✓ asigură derularea procedurilor de atribuire în conformitate cu legislația în materia concesiunilor și vânzării de imobile-terenuri sau construcții
- ✓ reprezentanți ai Compartimentului participă în comisia de deschidere și analiză a ofertelor pentru concesionarea/vânzarea imobilelor terenuri sau construcții aflate în proprietatea Municipiului Călărași
- ✓ informează ofertanții despre deciziile referitoare la atribuirea contractului de concesiune/vânzare, anularea procedurii și eventuala inițiere ulterioară a unei noi proceduri de atribuire
- ✓ înregistrează și soluționează corespondența adresată Compartimentului Licitații publice
- ✓ elaborează rapoarte de specialitate în vederea promovării proiectelor de hotărâri ale Consiliului Local Călărași din domeniul său de activitate
- ✓ întocmește referate de specialitate pentru emiterea de dispoziții ale Primarului Municipiului Călărași
- ✓ asigură ducerea la îndeplinire în termenele stabilite a prevederilor hotărârilor Consiliului Local și dispozițiilor Primarului Municipiului Călărași din domeniul său de activitate
- ✓ întocmește dosarul concesiunii/vânzării pentru fiecare contract de concesiune/vânzare atribuit

DIRECȚIA TEHNICĂ

Scuar strada Prel. București - Înainte-

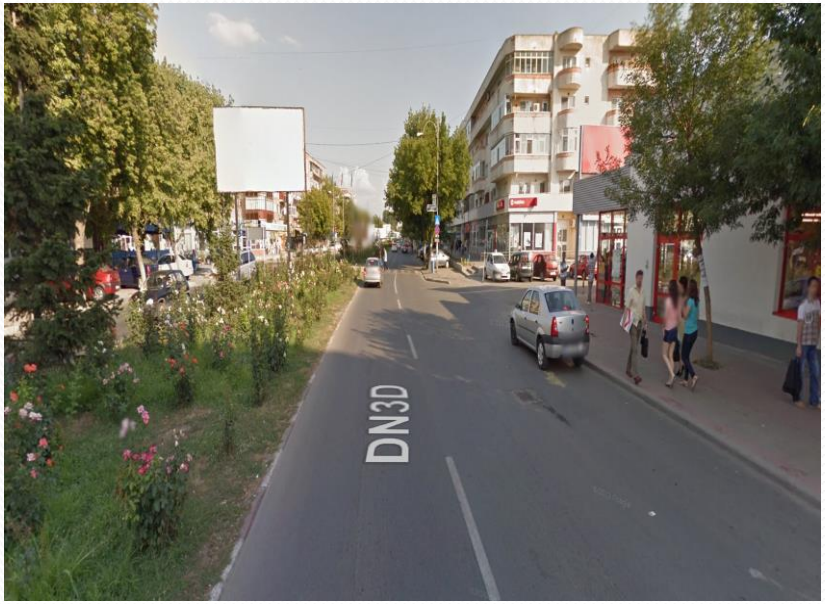

SCUAR STRADA PREL. BUCUREȘTI

- Lucrare finalizată -

SCUAR STRADA PREL. BUCUREȘTI

- Lucrare finalizată -

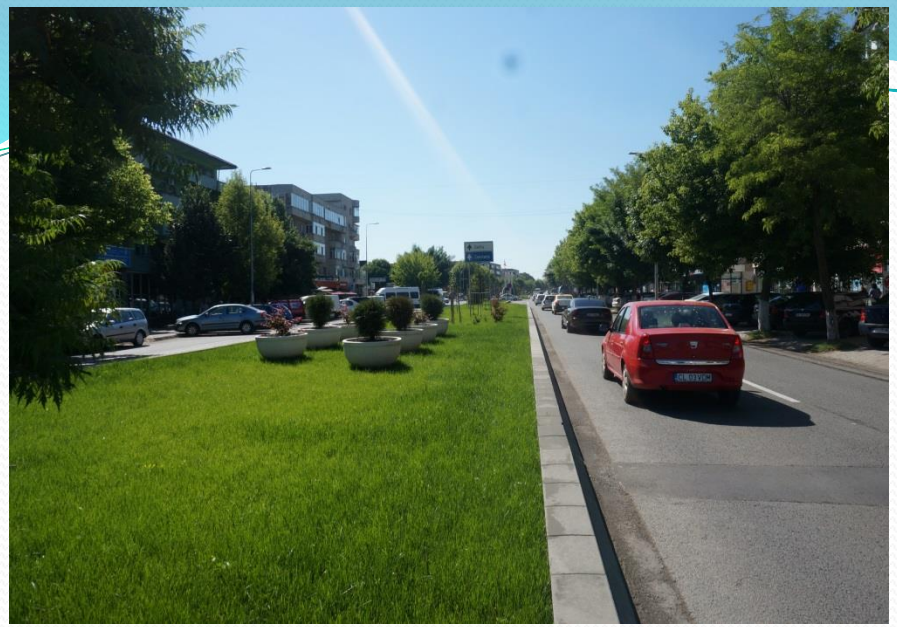

SCUAR STRADA PREL. BUCUREȘTI

- Lucrare finalizată -

SCUAR STRADA PREL. BUCUREȘTI

- Lucrare finalizată -

DIRECȚIA TEHNICĂ

PARCARE STRADA PREL. BUCUREȘTI

- În trecut -

DIRECȚIA TEHNICĂ

PARCARE STRADA PREL. BUCUREŞTI

- În timpul lucrărilor -

PARCARE STRADA PREL. BUCUREŞTI

-Lucrare finalizată-

PARCARE STRADA PREL. BUCUREŞTI

STRADA CORNIŞEI - În trecut-

DIRECȚIA TEHNICĂ

STRADA CORNIȘEI - În timpul lucrărilor -

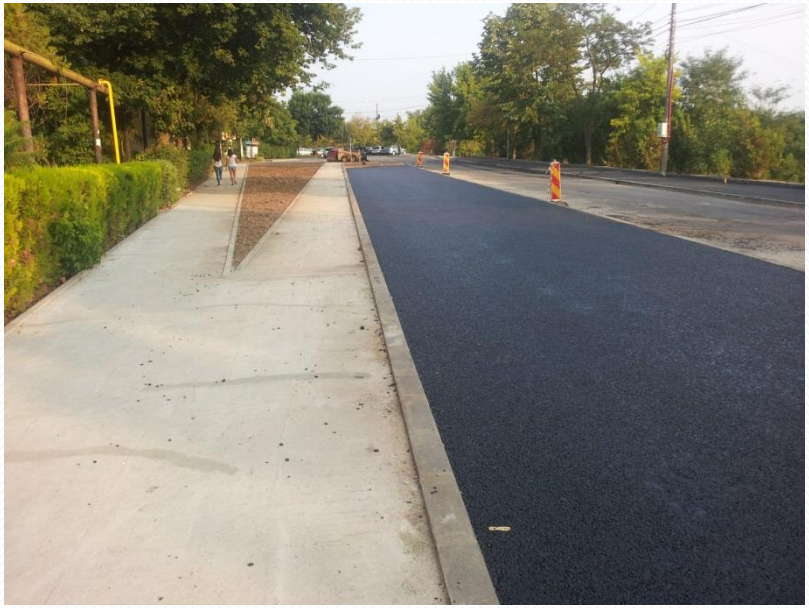

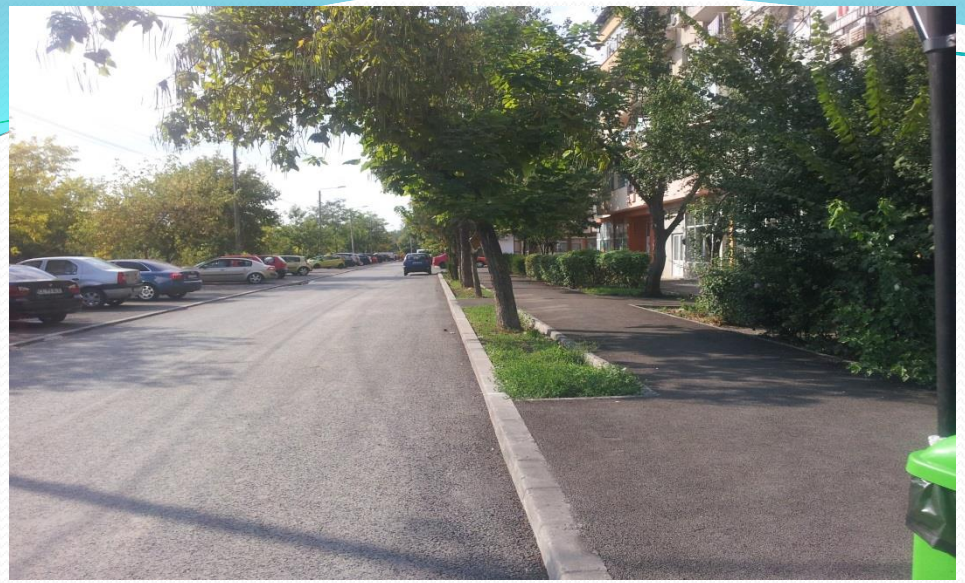

STRADA CORNIŞEI

- În prezent -

DIRECȚIA TEHNICĂ

PARC CENTRAL- starea inițială

PARC CENTRAL – În timpul lucrărilor

DIRECȚIA TEHNICĂ

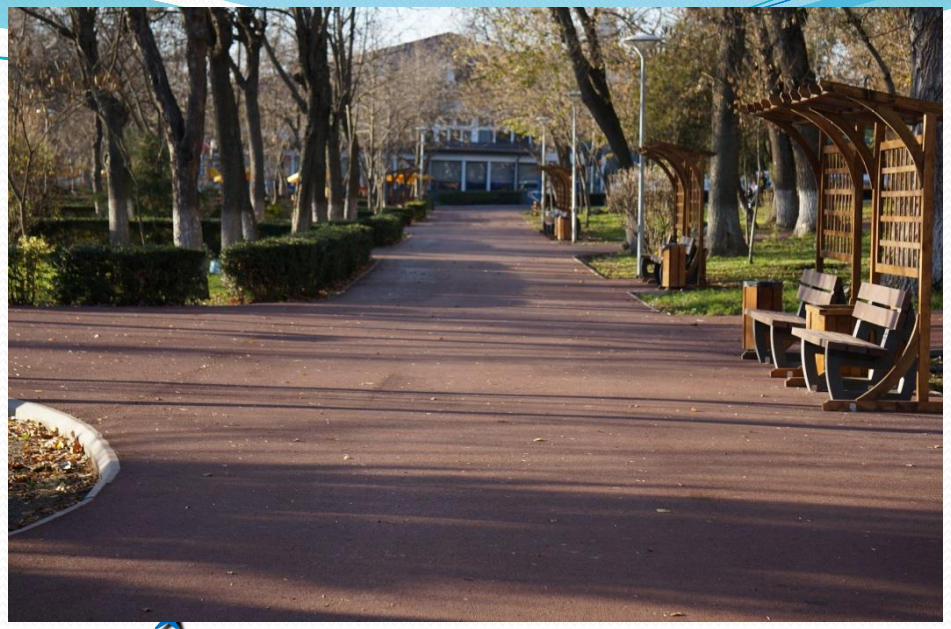

PARC CENTRAL – În prezent -

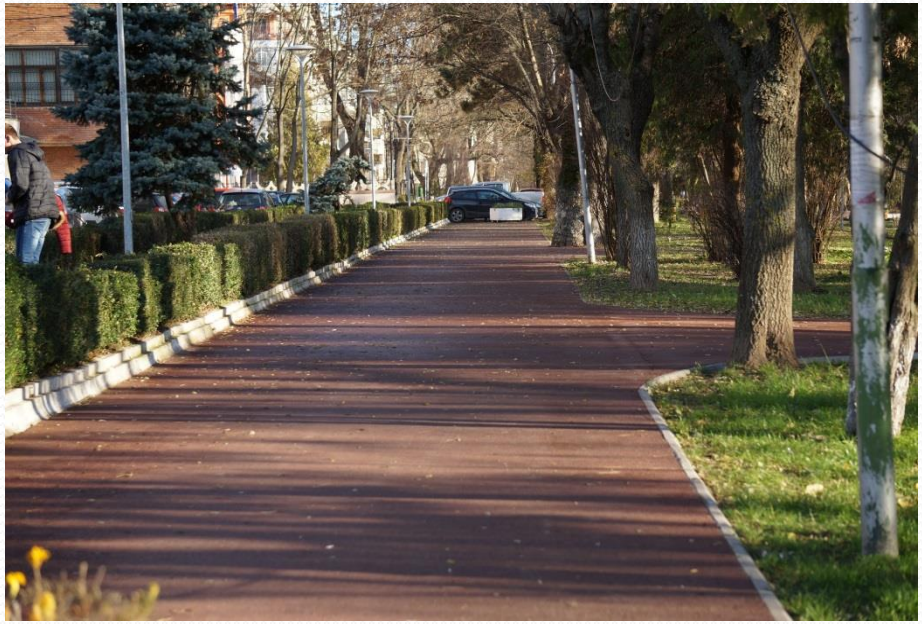

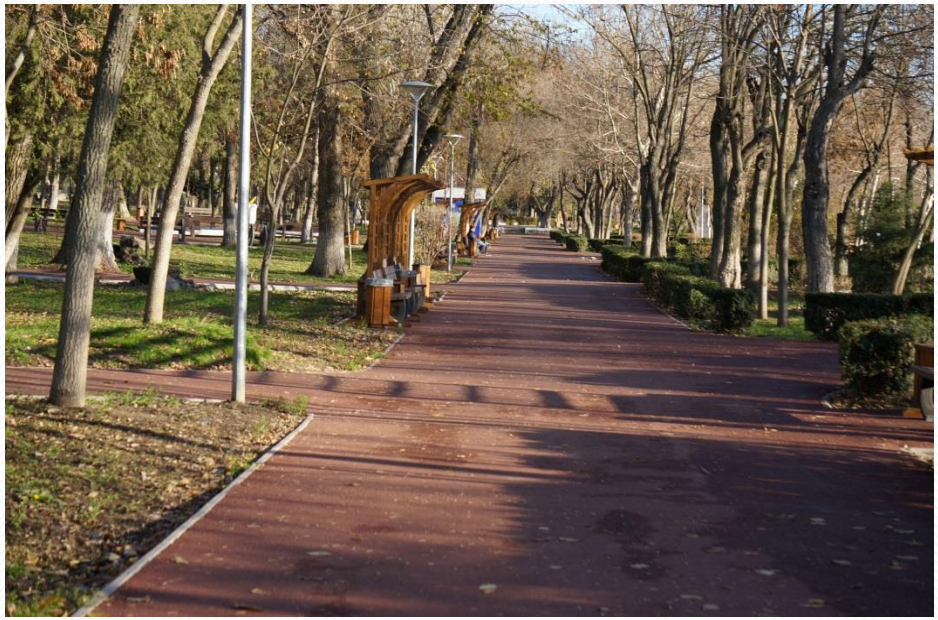

DIRECȚIA TEHNICĂ

PARC CENTRAL – În prezent -

DIRECȚIA TEHNICĂ

PARC CENTRAL – În prezent -

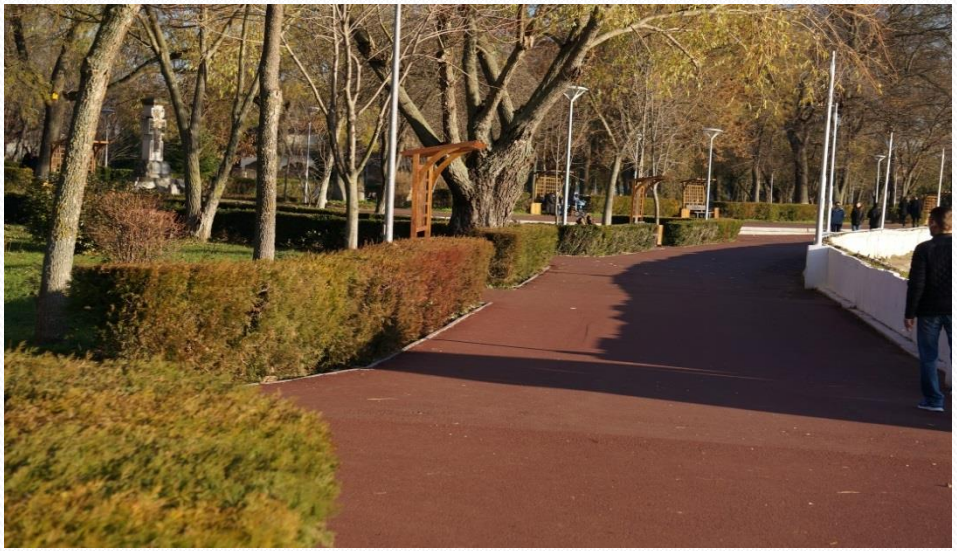

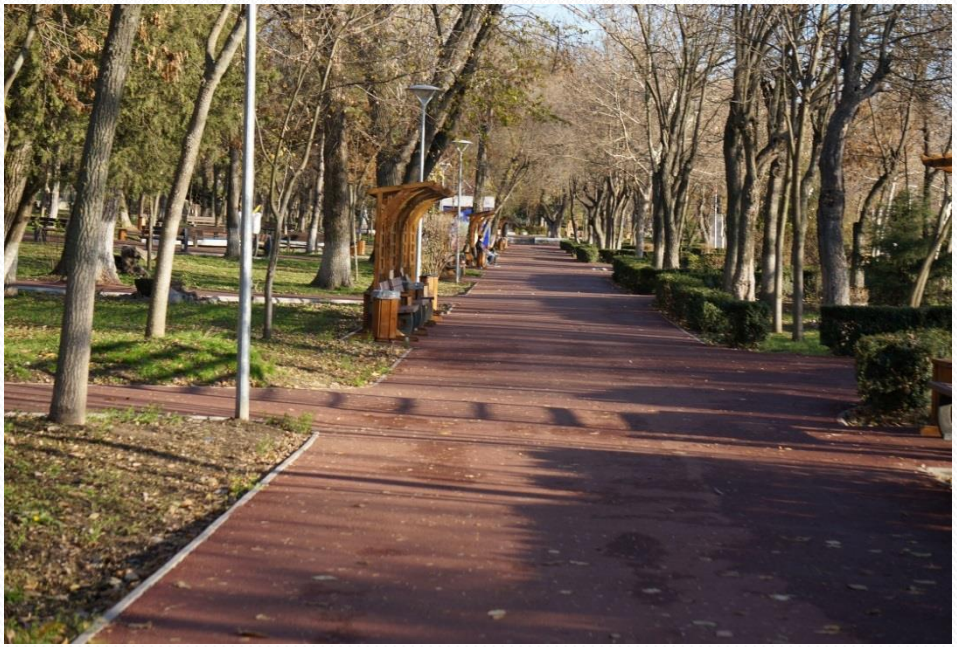

CINEMA VICTORIA
- Starea inițială-

DIRECȚIA TEHNICĂ

CINEMA VICTORIA

- Asfaltare alei -

CINEMA VICTORIA
- Prezent-

PARC DUMBRAVA
- Înainte -

PARC DUMBRAVA

– În timpul lurărilor-

PARC DUMBRAVA – În prezent -

PARC DUMBRAVA - În prezent -

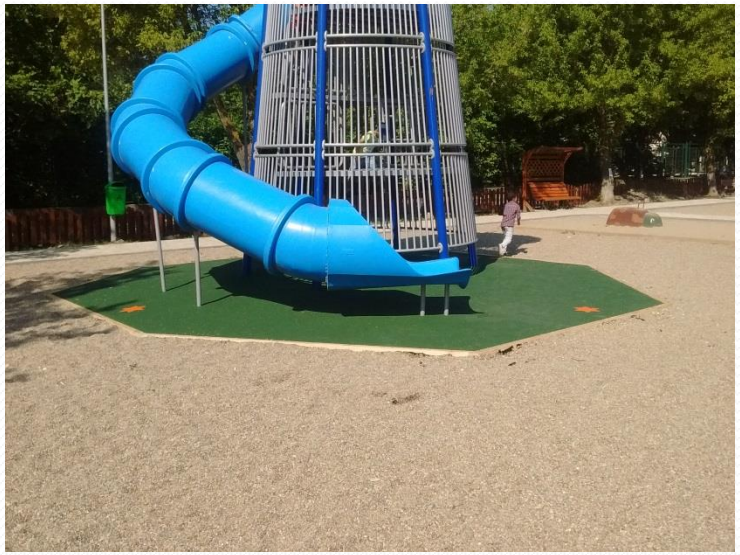

PARC DUMBRAVA - În prezent -

PARC MICRO 6 – Starea inițială -

PARC MICRO 6 - În timpul lucrărilor -

PARC MICRO 6 - În timpul lucrărilor -

PARC MICRO 6 – Prezent -

PARC MICRO 6 – Prezent -

PARC DENDROLOGIC
- Stare inițială -

PARC DENDROLOGIC
- În timpul lucrărilor -

PARC DENDROLOGIC
- Prezent -

ŞCOALA NR. 12

- Stare inițială -

ŞCOALA NR. 12
- În timpul lucrărilor -

ŞCOALA NR. 12 – Prezent -

DIRECȚIA TEHNICĂ

ŞCOALA NR. 12

- Teren de sport -

TEREN MINIFOTBAL STR. VICTORIEI
– În timpul lucrărilor -

TEREN MINIFOTBAL STR. VICTORIEI

LICEUL DAN MATEESCU
– În timpul lucrărilor -

LICEUL DAN MATEESCU
– În prezent -

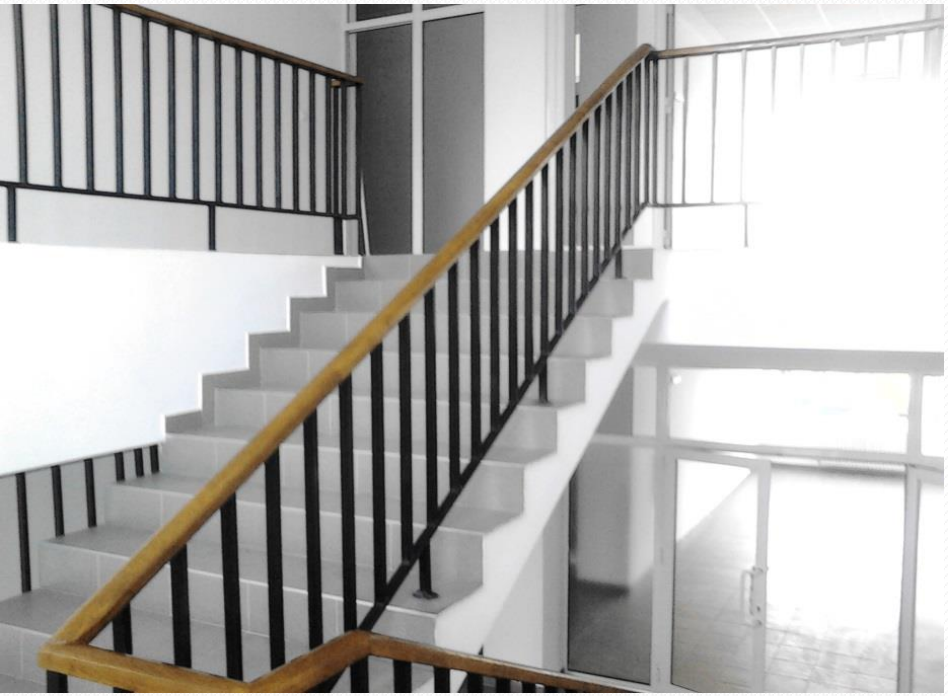

SALA POLIVALENTĂ

DIRECȚIA TEHNICĂ

SALA POLIVALENTĂ

- Interior -

PARC
SALA POLIVALENTĂ – În timpul lucrărilor -

PARC
SALA POLIVALENTĂ

PIAŢA ORIZONT
-În timpul lucrărilor-

PIAŢA ORIZONT

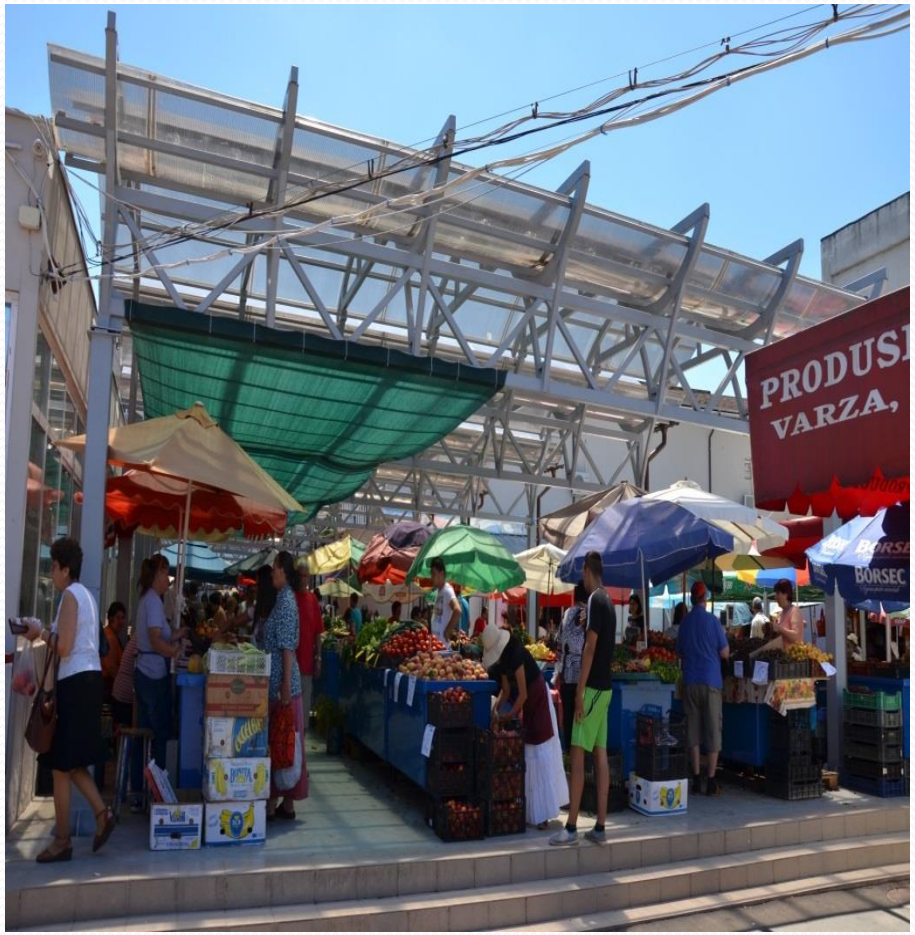

ZONA PIAŢA ORIZONT

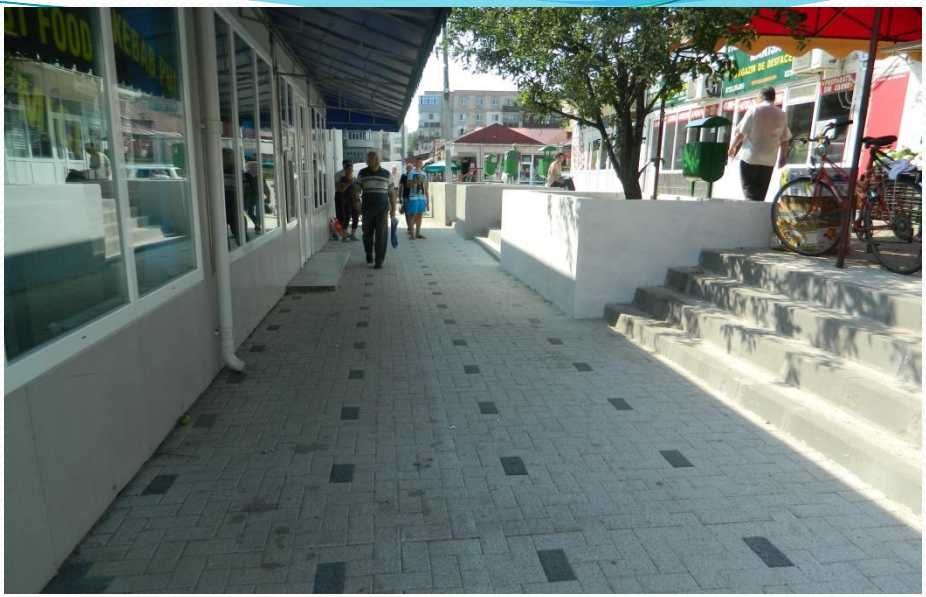

PAVAJE ZONA ORIZONT
- În timpul lucrărilor -

PAVAJE ZONA ORIZONT

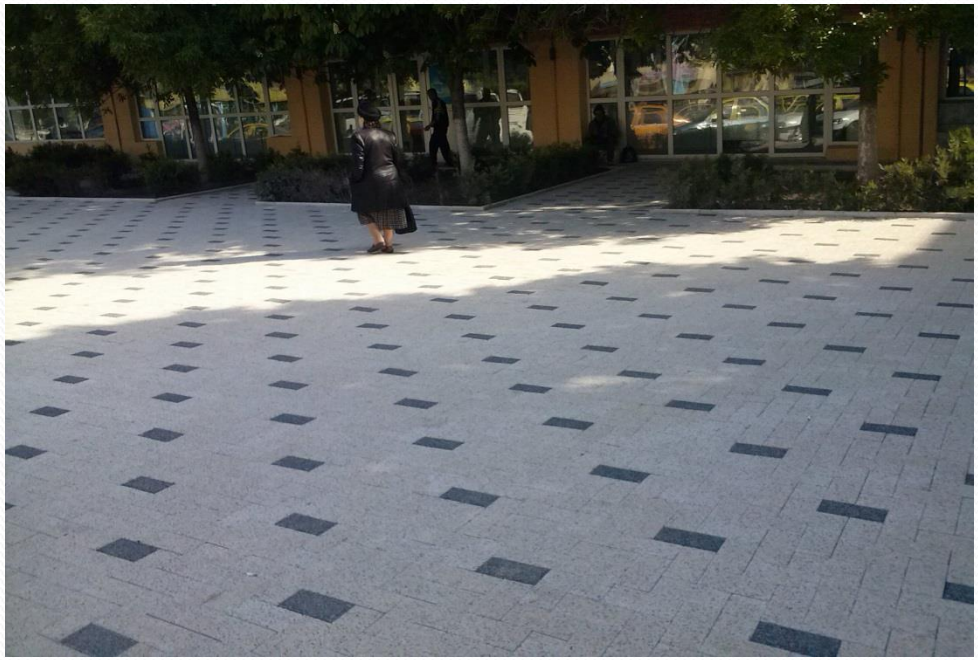

ZONA CINEMA ORIZONT
- În timpul lucrărilor -

ZONA CINEMA ORIZONT

PARCARE STRADA ŞTIRBEI VODĂ – Înainte-

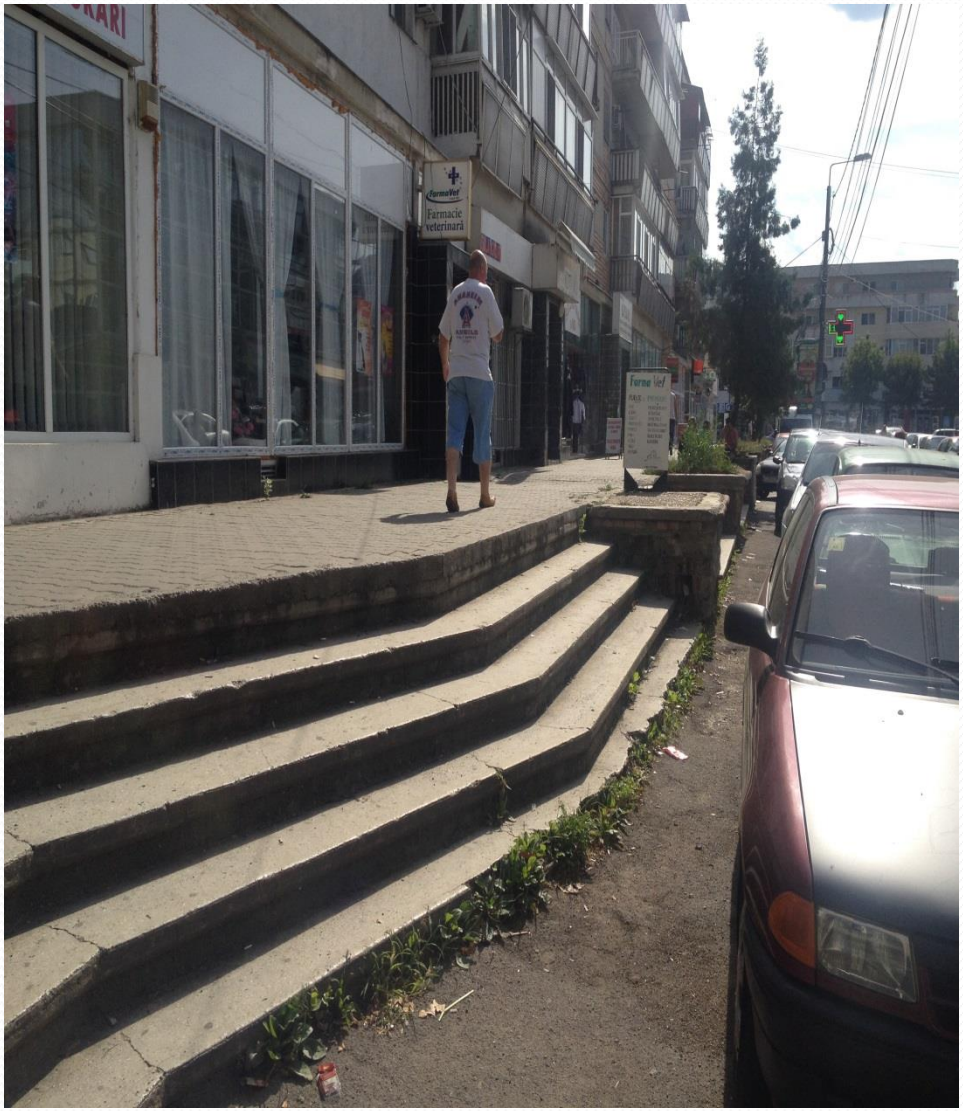

PARCARE STRADA ŞTIRBEI VODĂ
- În timpul lucrărilor -

DIRECȚIA TEHNICĂ

PARCARE STRADA ŞTIRBEI VODĂ

DIRECȚIA TEHNICĂ

STRADA BELŞUGULUI

- Înainte -

STRADA BELŞUGULUI

- În timpul lucrărilor -

DIRECȚIA TEHNICĂ

STRADA BELŞUGULUI

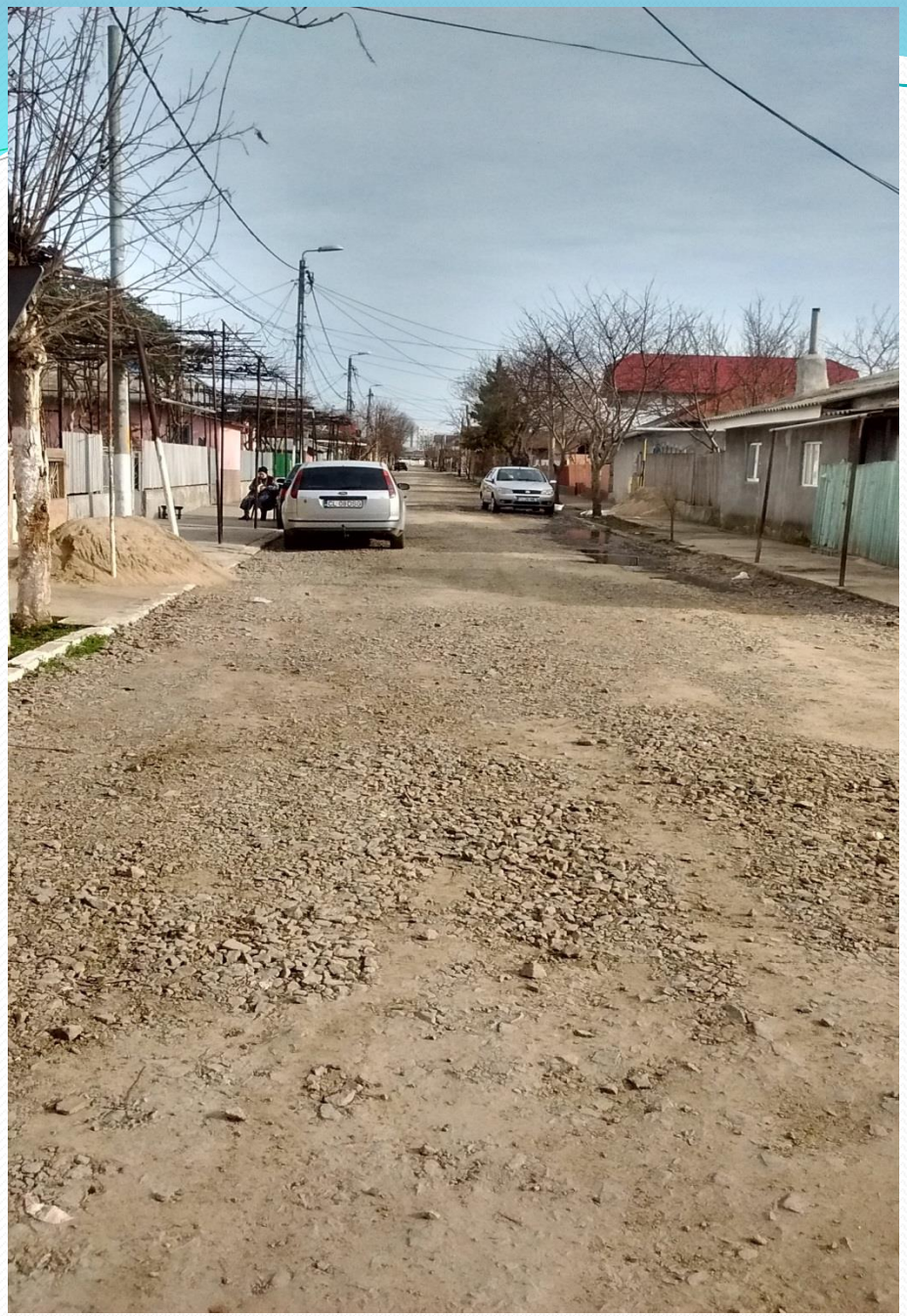

STRADA OITUZ

- Înainte -

STRADA OITUZ
- În timpul lucrărilor -

STRADA OITUZ

STRADA SPERANŢEI

- Înainte -

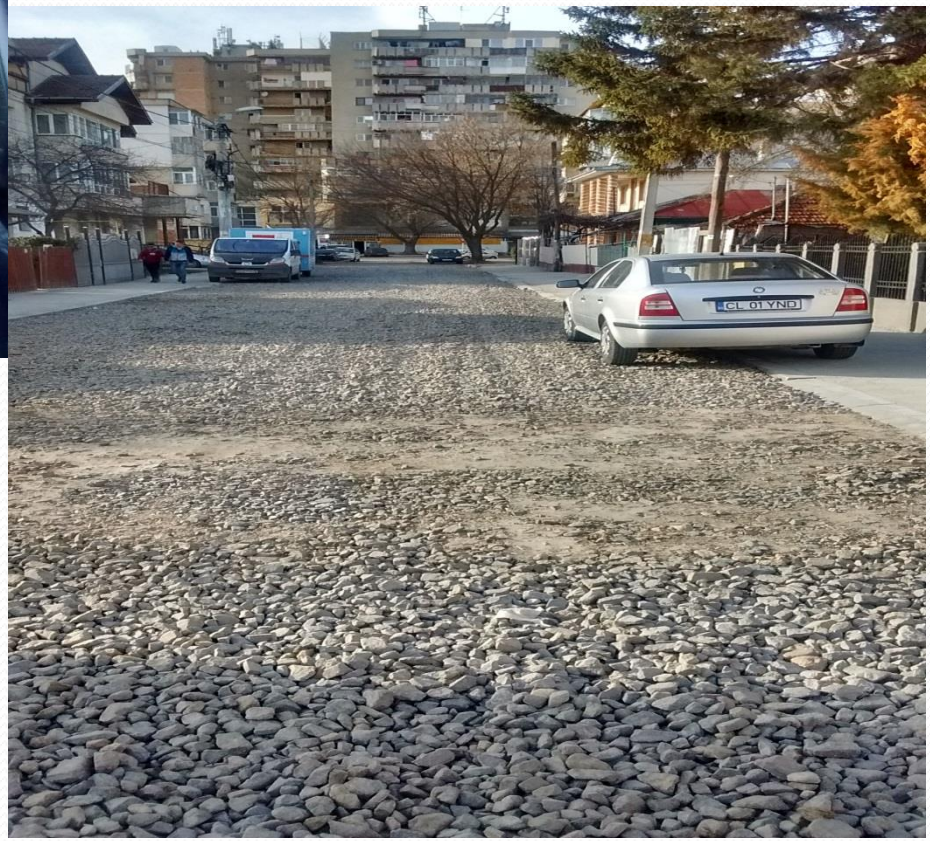

STRADA SPERANȚEI

- În timpul lucrărilor -

STRADA SPERANȚEI

STRADA STADIONULUI
Tronson str. Unirii – str. T. Vladimirescu – Înainte -

STRADA STADIONULUI

Tronson str. Unirii – str. T. Vladimirescu

STRADA NICOLAE TITULESCU
– Înainte -

STRADA NICOLAE TITULESCU

Modernizarea străzilor Vişinilor şi Poieniţei

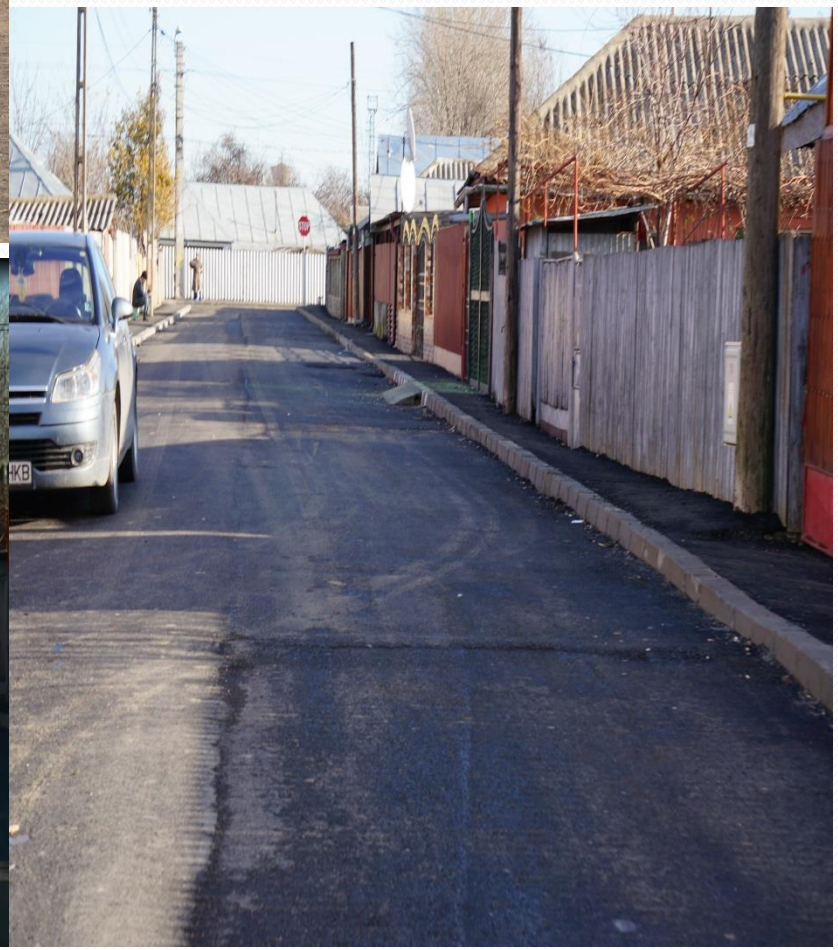

STRADA I.L. CARAGIALE
- Înainte -

STRADA I.L. CARAGIALE

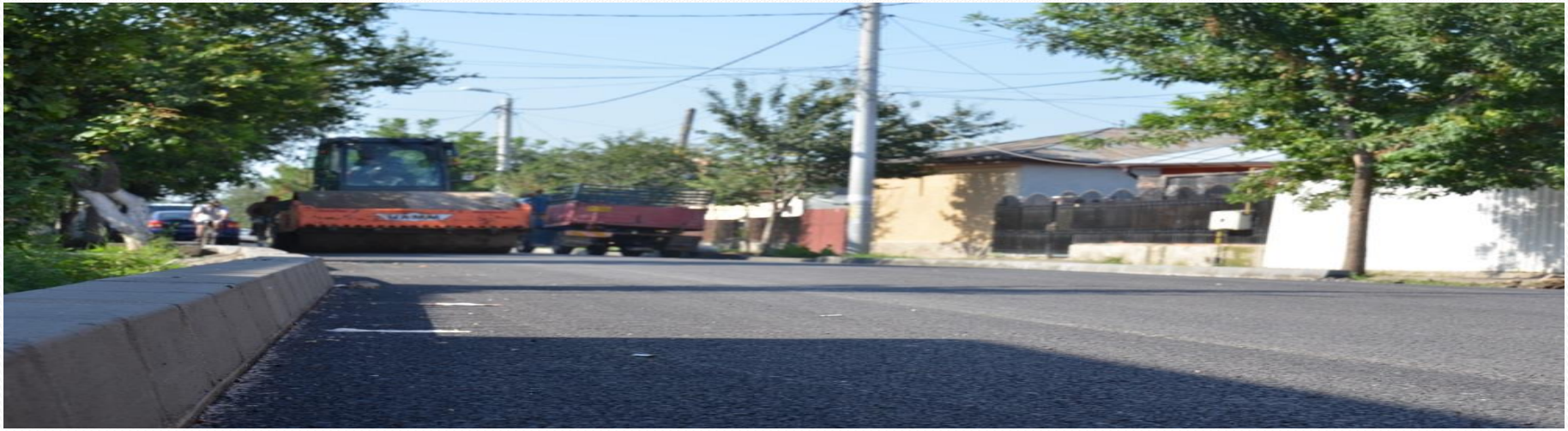

STRADA CRINULUI+ȘCOLII

- Înainte -

STRADA CRINULUI+ȘCOLII
- În timpul lucrărilor -

STRADA CRINULUI+SCOLII

- Lucrare finalizată -

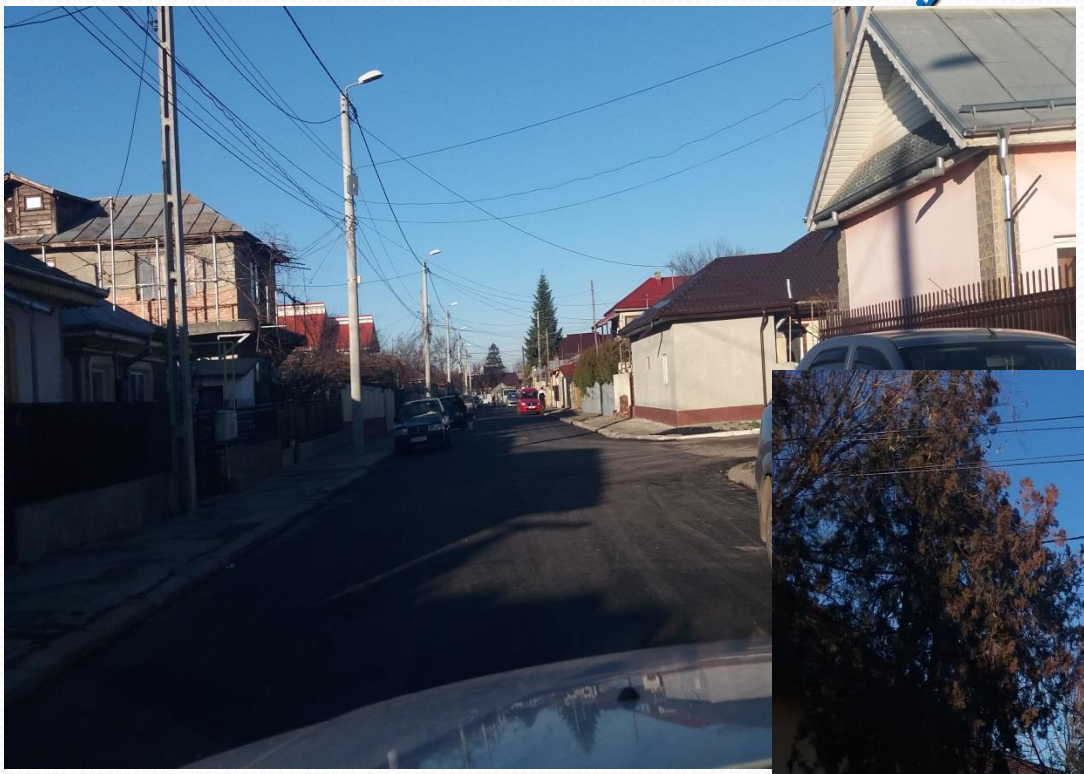

DIRECȚIA TEHNICĂ

Modernizare Str. Rocada

- În trecut -

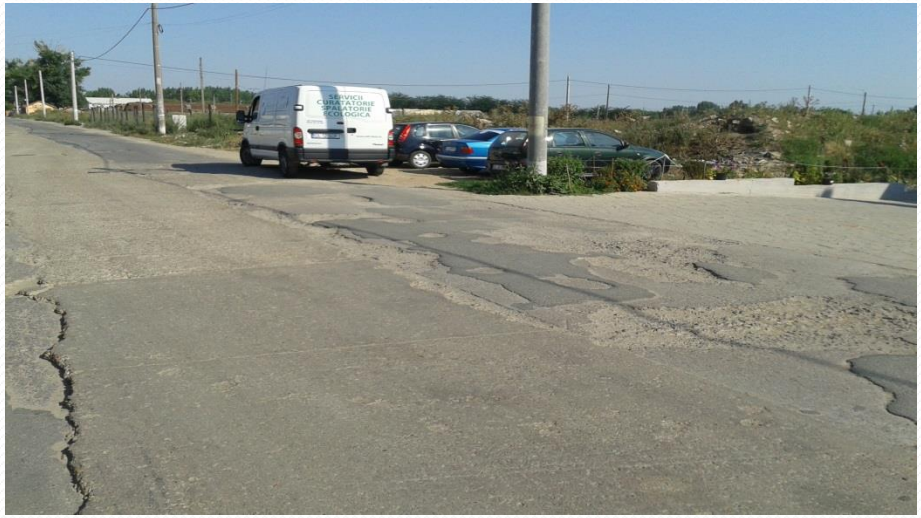

DIRECȚIA TEHNICĂ

Modernizare Str. Rocada

- În timpul lucrărilor -

DIRECȚIA TEHNICĂ

Modernizare Str. Rocada

-Lucrare finalizată-

STRADA MACULUI

- Starea iniţială -

STRADA MACULUI
- În timpul lucrărilor -

STRADA MACULUI
- Lucrare finalizată -

STRADA NĂVODARI
- Starea iniţială -

STRADA NĂVODARI

- Lucrare finalizată -

STRADA PANDURI - Starea iniţială -

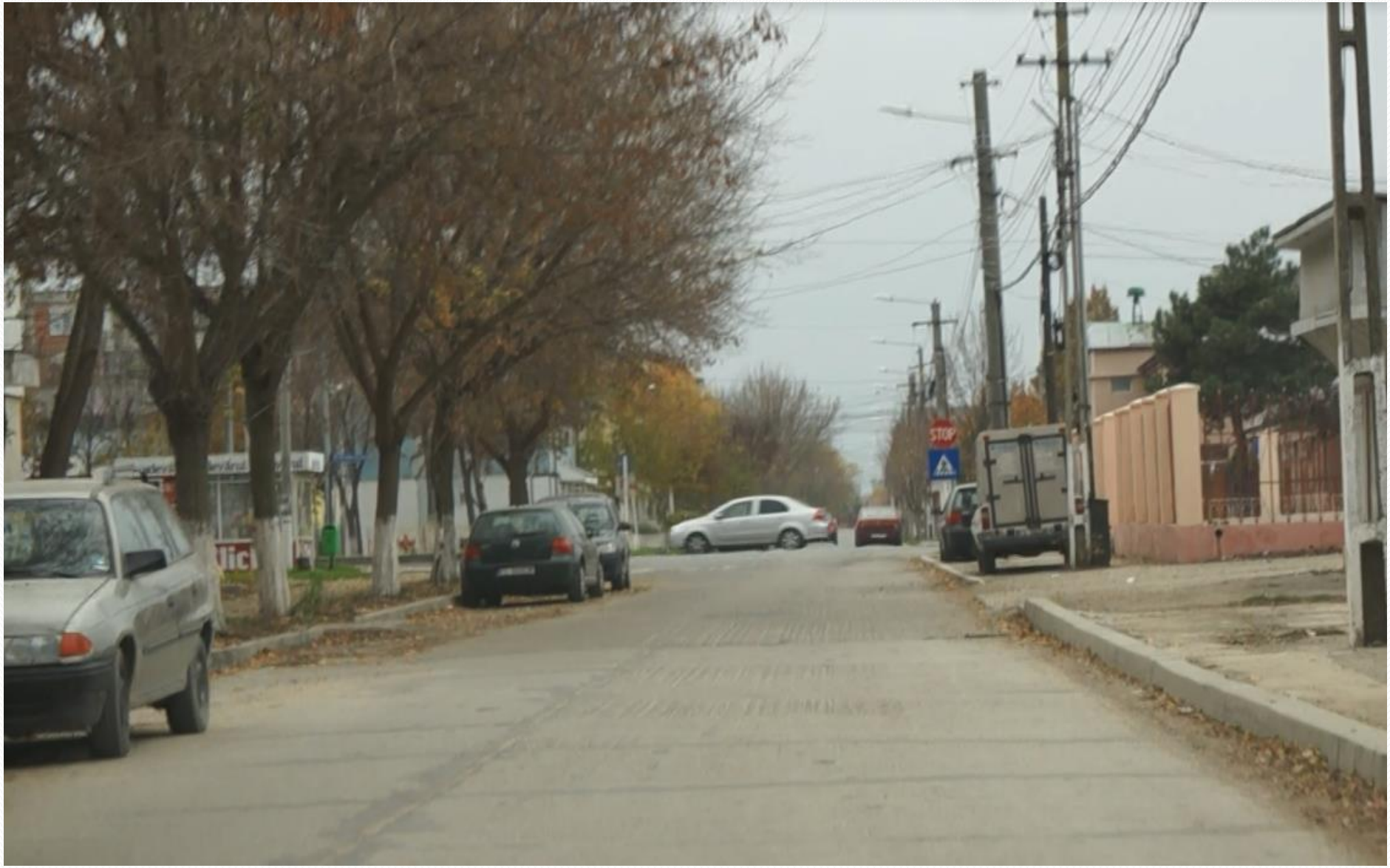

STRADA PANDURI – În timpul lucrărilor-

DIRECȚIA TEHNICĂ

Modernizare trotuar Prel. Bucureşti

- Starea inițială -

DIRECȚIA TEHNICĂ

Modernizare trotuar Prel. Bucureşti
- În timpul lucrărilor-

Modernizare trotuar Prel. Bucureşti

DIRECȚIA TEHNICĂ

Modernizare trotuar Prel. București

ILUMINAT PUBLIC

DIRECȚIA TEHNICĂ

ILUMINAT PUBLIC

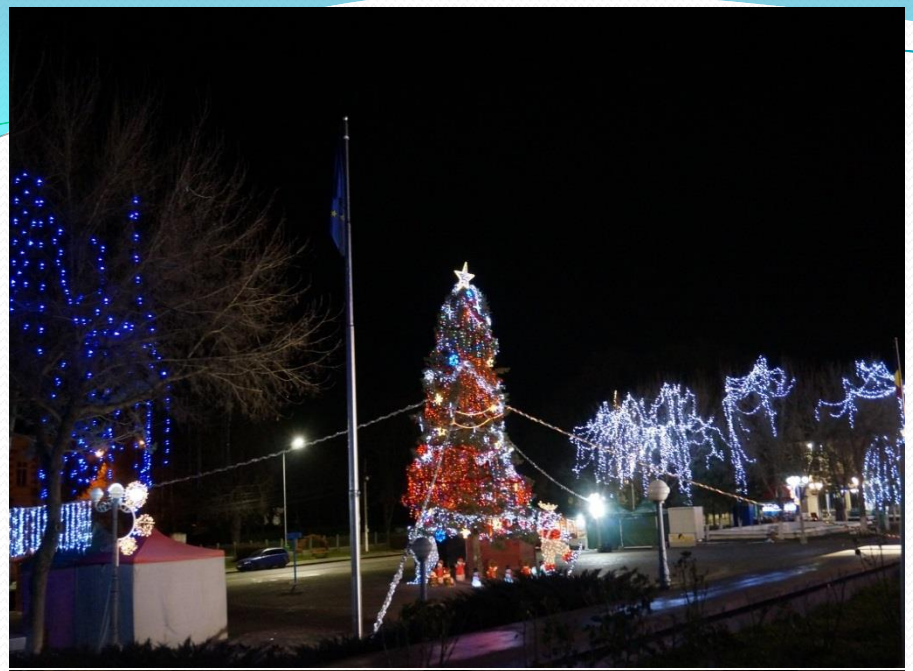

ILUMINAT FESTIV 2018

ILUMINAT FESTIV 2018

DIRECTIA TEHNICA

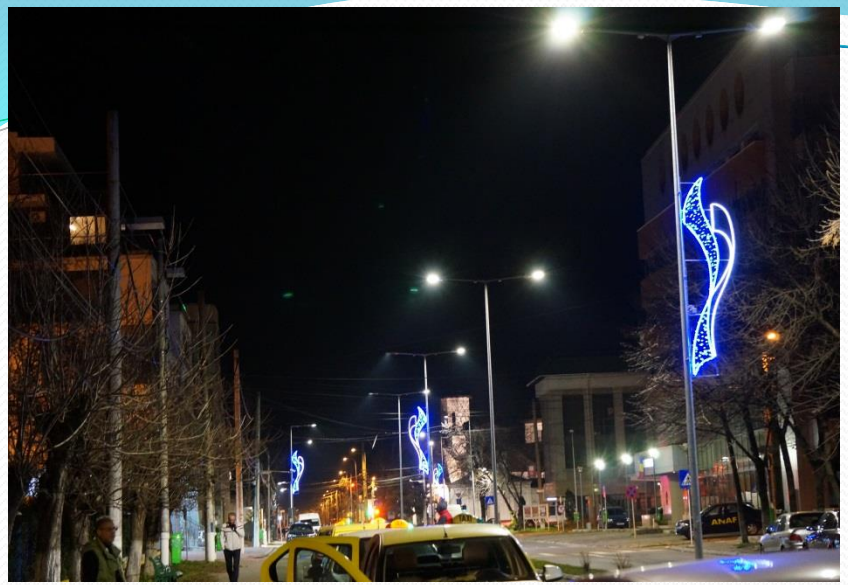

ILUMINAT FESTIV 2018

ILUMINAT FESTIV 2018

DIRECTIA TEHNICA

ILUMINAT FESTIV 2018

DIRECȚIA TEHNICĂ

DESZĂPEZIRE 2018

DIRECȚIA TEHNICĂ

DESZĂPEZIRE 2018

DIRECȚIA TEHNICĂ

DESZĂPEZIRE 2018

DIRECȚIA TEHNICĂ

DESZĂPEZIRE 2018

DIRECȚIA TEHNICĂ

DESZĂPEZIRE 2018

DIRECȚIA TEHNICĂ

DESZĂPEZIRE 2018

DIRECȚIA TEHNICĂ

DESZĂPEZIRE 2018

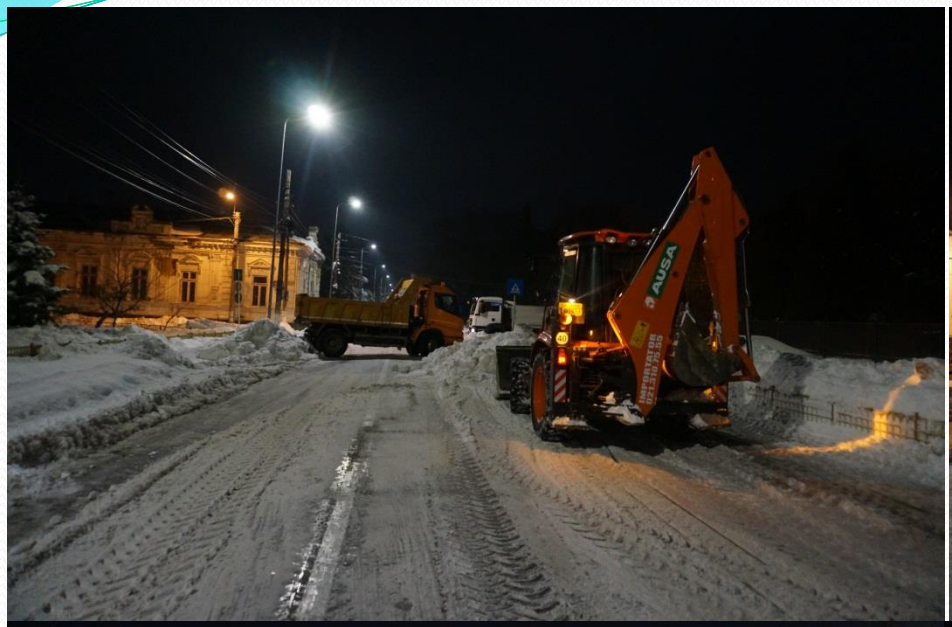

DIRECȚIA TEHNICĂ

DESZĂPEZIRE 2018

DIRECȚIA TEHNICĂ

DESZĂPEZIRE 2018

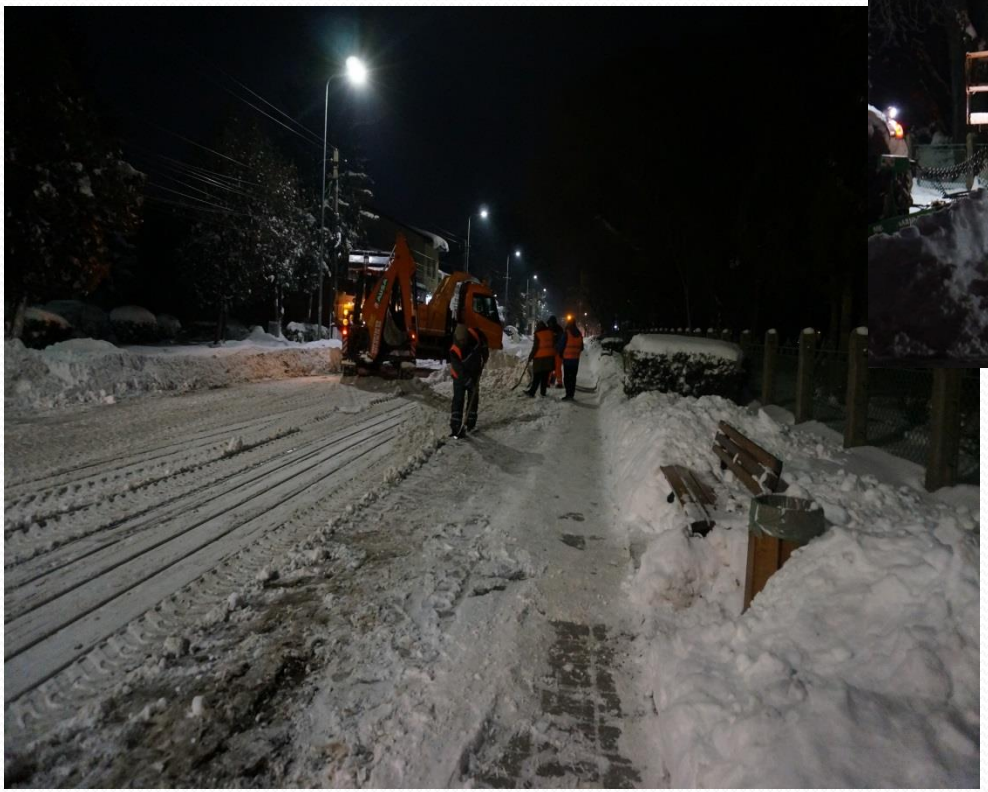

DIRECŢIA TEHNICĂ

Muzeul Municipiului Călărași

Primăriei Municipiului Călărași

PRIMĂRIA MUNICIPIULUI CĂLĂRAŞI

DIRECŢIA TEHNICĂ