



HOTĂRÂRE

privind trecerea din domeniul privat în domeniul public al municipiului Călărași a imobilului - teren cu suprafața de 11118 mp, situat în municipiul Călărași, strada Bogdan Petriceicu Hașdeu, nr. 1

Consiliul local Călărași, județul Călărași, întrunit în ședința ordinară, din data de 27.06.2024; Examinând proiectul de hotărâre nr. 111405/04.06.2024 privind trecerea din domeniul privat în domeniul public al municipiului Călărași a imobilului - teren cu suprafața de 11118 mp, situat în municipiul Călărași, strada Bogdan Petriceicu Hașdeu, nr. 1 - proiect inițiat de Primarul municipiului Călărași prin referatul de aprobare nr. 111405/04.06.2024;

Având în vedere:

- avizul Comisiei de organizare și dezvoltare urbanistică, amenajarea teritoriului, realizarea lucrărilor publice, disciplina în construcții și administrarea domeniului public și privat al municipiului Călărași, conservarea patrimoniului cultural, artistic, istoric și de arhitectură, ecologie și protecția mediului înconjurător;
- prevederile Hotărârii Consiliului Local nr. 83/30.04.2024 privind alegerea președintelui de ședință al Consiliului local Călărași pe perioada 01.05.2024-31.07.2024;
- raportul de specialitate al Serviciului Fond Funciar, Registrul Agricol, Cadastru, Relații Publice și Minorități din cadrul Primăriei municipiului Călărași, nr. 111406/04.06.2024;
- prevederile art. 28, alin. 1 din Legea cadastrului și a publicității imobiliare nr. 7/1996, republicată cu modificările și completările ulterioare;
- prevederile art. 553, alin. 1, art. 554, art. 555, art. 858-863 din Legea nr. 287/2009 privind Codul Civil, republicată;
- prevederile art. 296, alin. 2 din Ordonanța de Urgență a Guvernului nr. 57/2019 privind Codul Administrativ, cu modificările și completările ulterioare;
- prevederile Legii nr. 52/2003 privind transparența decizională în administrația publică, cu modificările și completările ulterioare;

În temeiul art. 139 din Ordonanța de Urgență a Guvernului nr. 57/2019 privind Codul Administrativ, cu modificările și completările ulterioare;

HOTĂRĂȘTE:

Art.1. (1) Se aprobă trecerea din domeniul privat al municipiului Călărași în domeniul public al municipiului Călărași, a imobilului teren cu suprafața de 11118 mp, situat în municipiul Călărași, strada Bogdan Petriceicu Hașdeu, nr. 1, identificat în Planul de amplasament și delimitare – Anexă care face parte integrantă din prezenta hotărâre.

(2) Imobilul teren prevăzut la alin. 1 va avea destinația PARC.

Art.2. Inventarul bunurilor care aparțin domeniului public și privat al municipiului Călărași se vor completa în mod corespunzător.

Art.3. Cu ducerea la îndeplinire a prevederilor prezentei hotărâri se însărcinează Primarul municipiului Călărași prin Aparatul de specialitate - Direcția Tehnică, Direcția Economică, Serviciul Colectare și Impunere Venituri, Serviciul Fond Funciar, Registrul Agricol, Cadastru, Relații Publice și Minorități și Serviciul Administrarea Patrimoniului Public și Privat și Diaspora.

Secretarul general al municipiului Călărași va asigura comunicarea prezentei celor interesați.

Nr. consilieri în funcție 21, nr. consilieri prezenți 21.

Prezenta hotărâre a fost adoptată cu 21 voturi pentru, din 21 voturi exprimate.

PREȘEDINTE DE ȘEDINȚĂ,

CONSILIER,

Săndina GEORGESCU



Nr. 116

Adoptată la Călărași,

Astăzi, 27.06.2024

Emisă în 4 exemplare

Contrasemnează,

Secretarul general al municipiului,

Cs. Jr. Mărgărit SÂRBU

Aura la HCL 11/6/2024

PLAN DE AMPLASAMENT SI DELIMITARE A IMOBILULUI

(intravilan)
Scara 1:2000

Nr. cadastral	Suprafata masurata	Adresa imobilului
	11118	Mun. Calarasi, Parc Bogdan Petriceicu Hasdeu, jud. Calarasi
Nr. Cartea Funciara	Unitate Administrativ Teritoriala (UAT)	
	CALARASI	

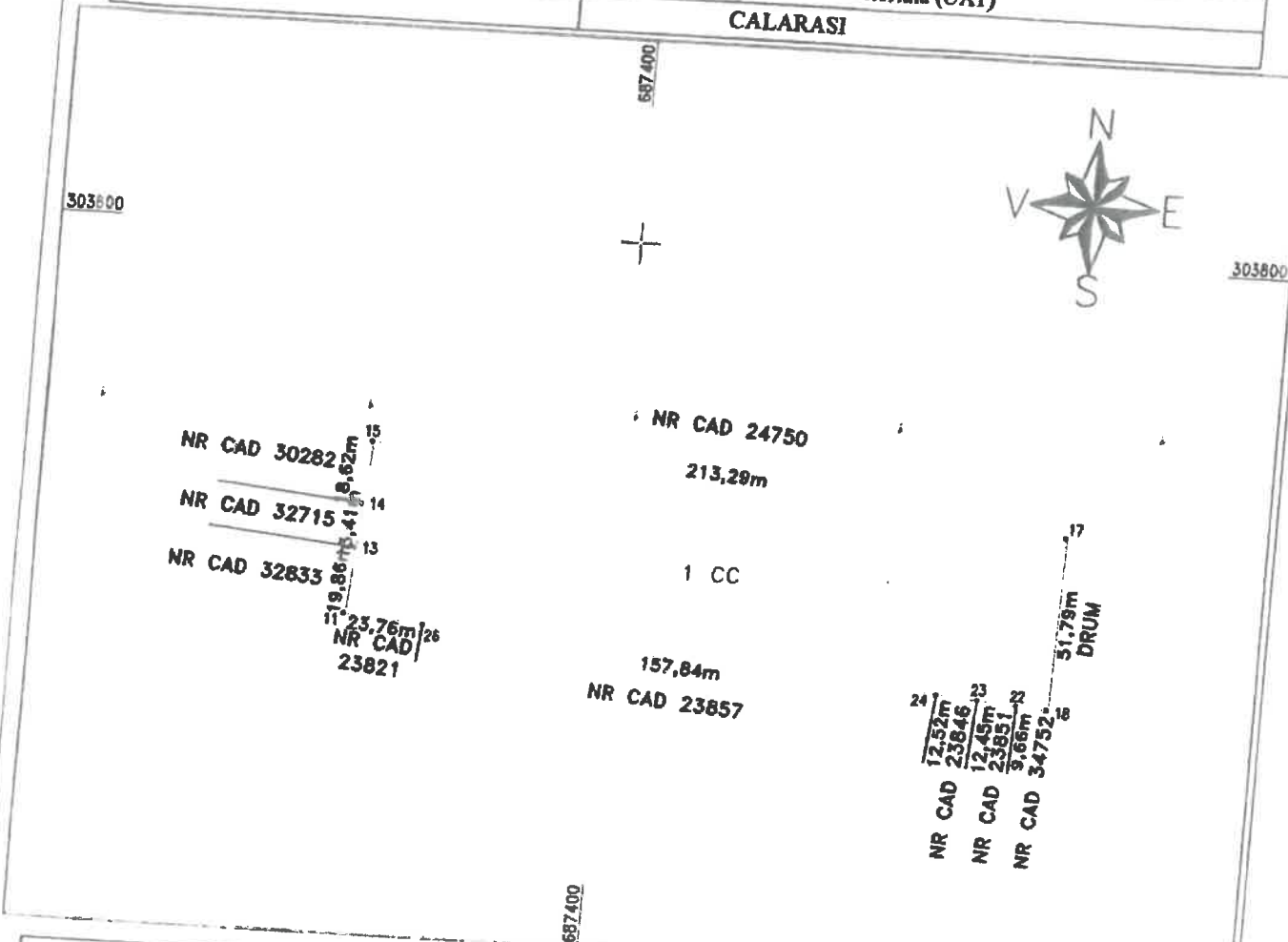

A. Date referitoare la teren			
Nr. parcela	Categoria de folosinta	Suprafata (mp)	Mentiuni
1	Cc	11118	
Total		11118	Imprejurimi: N-gard plasa; E-gard lipsa; S-gard lipsa; V-gard beton si lipsa;

B. Date referitoare la constructii			
Nr. parcela	Destinatia	Suprafata construita la sol (mp)	Mentiuni
Total			

Suprafata totala masurata a imobilului = 11118mp
Suprafata din acte 11118mp

Executant: Gheorghe Daniel Viorel PF
Aut. RO-CL-F NR. 0001
Confirm executarea masuratorilor la teren
corectitudinea intocmirii documentatiei cadastrale si
corespondenta acestora cu realitatea din teren
Semnatura si stampila,

Daniel-Viorel
Gheorghe
Semnat digital de
Daniel-Viorel
Gheorghe
Data: 2023.08.08
13:40:27 +03'00'

Inspector
Confirm introducerea imobilului in baza de date integrata si
atribuirea numarului cadastral
Semnatura si parafa
Data

Data : 18.08.2023

Stampila BCPI

