



HOTĂRÂRE

privind alipirea a șapte imobile - teren situate în intravilanul municipiului Călărași, numere cadastrale 23541, 23448, 23447, 23446, 23445, 23444 și 23542

Consiliul local Călărași, județul Călărași, întrunit în ședința ordinară, din data de 21.12.2023;
Examinând proiectul de hotărâre nr. 125490/12.12.2023 privind alipirea a șapte imobile - teren situate în intravilanul municipiului Călărași, numere cadastrale 23541, 23448, 23447, 23446, 23445, 23444 și 23542 - proiect inițiat de Primarul municipiului Călărași prin referatul de aprobare nr. 125492/12.12.2023,;

Având în vedere:

- avizul Comisiei de organizare și dezvoltare urbanistică, amenajarea teritoriului, realizarea lucrărilor publice, disciplina în construcții și administrarea domeniului public și privat al municipiului Călărași, conservarea patrimoniului cultural, artistic, istoric și de arhitectură, ecologie și protecția mediului înconjurător;
- prevederile Hotărârii Consiliului Local nr. 241/26.10.2023 privind alegerea președintelui de ședință al Consiliului local Călărași pe perioada 01.11.2023-31.01.2024;
- raportul de specialitate al Biroului Fond Funciar, Registrul Agricol și Cadastru din cadrul Primăriei municipiului Călărași, nr. 125494/12.12.2023;
- prevederile Hotărârii de Guvern nr. 392/2020 privind aprobarea Normelor tehnice pentru întocmirea inventarului bunurilor care alcătuiesc domeniul public și privat al comunelor, orașelor, municipiilor și al județelor, cu modificările și completările ulterioare;
- prevederile art. 879, alin. 2, art. 880 din Legea nr. 287/2009 Codul Civil, republicată;
- prevederile art. 129, alin. 2, lit. c din Ordonanța de Urgență a Guvernului nr. 57/2019 privind Codul administrativ, cu modificările și completările ulterioare;

În temeiul art. 139 din Ordonanța de Urgență a Guvernului nr. 57/2019 privind Codul administrativ, cu modificările și completările ulterioare;

HOTĂRĂȘTE:

Art.1. (1) Se aprobă alipirea imobilelor - terenuri, situate în intravilanul municipiului Călărași, proprietatea privată a municipiului Călărași, identificate după cum urmează:

- nr. cadastral 23541 cu suprafața de 66 mp, nr. cadastral 23444 cu suprafața de 124 mp, nr. cadastral 23445 cu suprafața de 124 mp, nr. cadastral 23446 cu suprafața 124 mp, nr. cadastral 23447 cu suprafața de 124 mp, nr. cadastral 23448 cu suprafața de 124 mp și nr. cadastral 23542 cu suprafața de 66 mp.

(2) Prin alipirea imobilelor indicate la alin. 1, se va forma un corp de proprietate nou, în suprafață de 752 mp, identificat conform planului de amplasament și delimitare a imobilului, Anexă care face parte integrantă din prezenta hotărâre.

Art.2. Cu ducerea la îndeplinire a prevederilor prezentei hotărâri se însărcinează Primarul municipiului Călărași prin Aparatul de specialitate - Direcția Tehnică, Direcția Economică, Serviciul Colectare și Impunere Venituri și Biroul Fond Funciar, Registrul Agricol și Cadastru.

Secretarul general al municipiului Călărași va asigura comunicarea prezentei celor interesați.

Nr. consilieri în funcție 21, nr. consilieri prezenți 21.

Prezenta hotărâre a fost adoptată cu 21 voturi pentru, din 21 voturi exprimate.

PREȘEDINTE DE ȘEDINȚĂ,

CONSILIER,
Costin MIRESCU



Contrasemnează,

Secretarul general al municipiului,
Cs. Jr. Mărgărit SÂRBU

Nr. 365

Adoptată la Călărași,
Astăzi, 21.12.2023

Emisă în 4 exemplare

| Nr. cadastral | Suprafata masurata | Adresa imobilului : mun. Calarasi, intravilan. |
|---------------|--------------------|--|
| 23541 | 66mp. | Mun. Calarasi, Cv. 64, P. 18/2, Sos. Sloboziei, Jud. Calarasi. |
| 23448 | 124mp. | Mun. Calarasi, Cv. 65, P. 18/2, Sos. Sloboziei, Jud. Calarasi. |
| 23447 | 124mp. | Mun. Calarasi, Cv. 65, P. 18/2, Sos. Sloboziei, Jud. Calarasi. |
| 23446 | 124mp. | Mun. Calarasi, Cv. 65, P. 18/2, Sos. Sloboziei, Jud. Calarasi. |
| 23445 | 124mp. | Mun. Calarasi, Cv. 65, P. 18/2, Sos. Sloboziei, Jud. Calarasi. |
| 23444 | 124mp. | Mun. Calarasi, Cv. 65, P. 18/2, Sos. Sloboziei, Jud. Calarasi. |
| 23542 | 66mp. | Mun. Calarasi, Cv. 64, P. 18/2, Sos. Sloboziei, Jud. Calarasi. |

| Carte Funciara | UAT | CALARASI |
|----------------|-----|----------|
| 23541 | | |
| 23448 | | |
| 23447 | | |
| 23446 | | |
| 23445 | | |
| 23444 | | |
| 23542 | | |

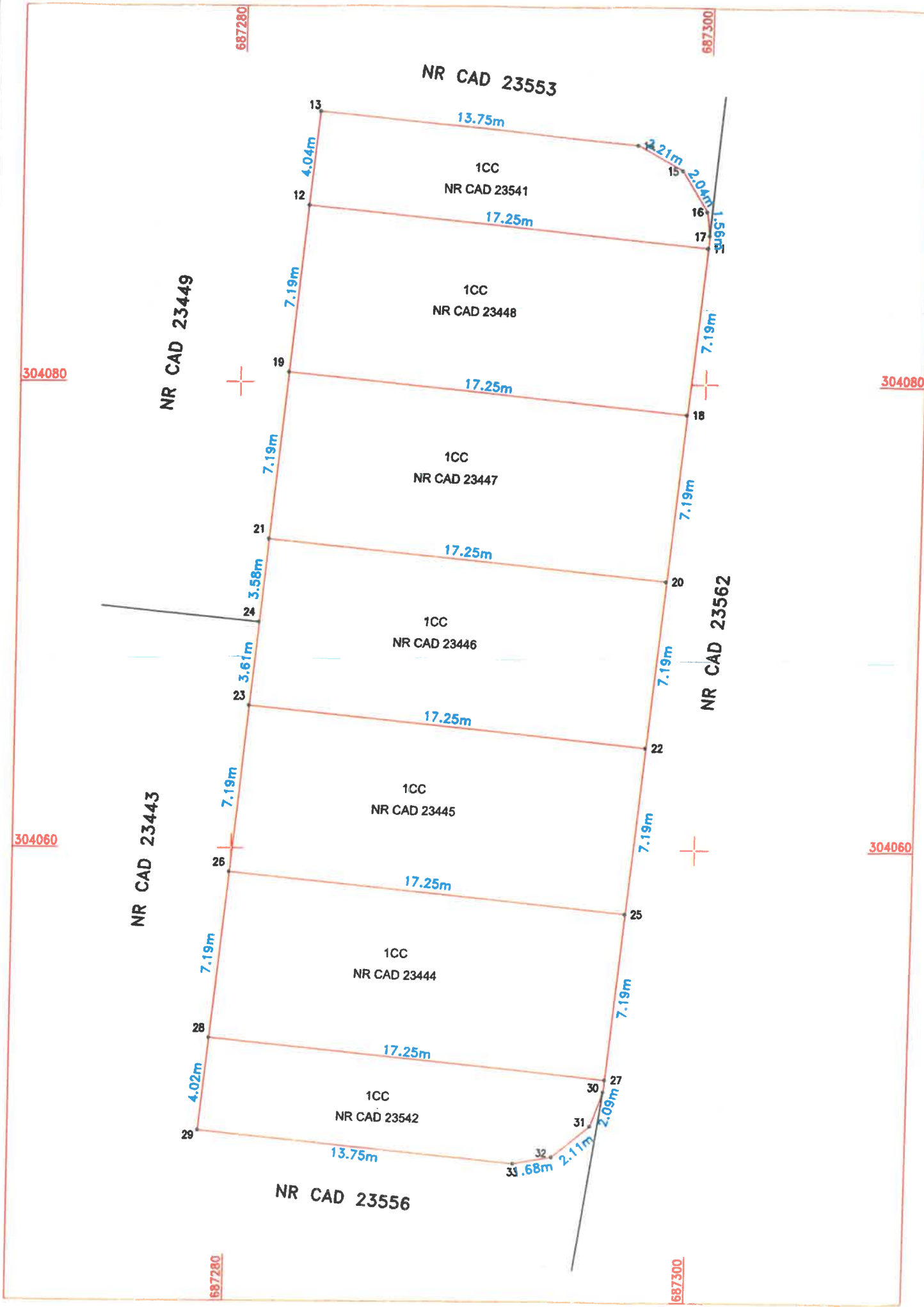

| Situatia actuala (inainte de alipire) | | | | Situatia viitoare (dupa alipire) | | | |
|--|-----------------|------------------------|-----------------------|-------------------------------------|-----------|------------------------|-------------------------------------|
| Nr. cadastral | Suprafata (mp.) | Categoria de folosinta | Descrierea imobilului | Nr. cadastral | Suprafata | Categoria de folosinta | Descrierea imobilului |
| 23541 | 66 | 1 CC | Imobil intravilan CC | | 752 | 1 CC | Imobil intravilan curti constructii |
| 23448 | 124 | 1 CC | Imobil intravilan CC | | | | |
| 23447 | 124 | 1 CC | Imobil intravilan CC | | | | |
| 23446 | 124 | 1 CC | Imobil intravilan CC | | | | |
| 23445 | 124 | 1 CC | Imobil intravilan CC | | | | |
| 23444 | 124 | 1 CC | Imobil intravilan CC | | | | |
| 23542 | 66 | 1 CC | Imobil intravilan CC | | | | |
| | | | | TOTAL | 752 | | |

Inspector
Confirm introducerea imobilului in baza de date integrata si
atribuirea numarului cadastral
Semnatura si parafa
Data

Executant: Gheorghe Daniel Viorel PF
Aut. RO-CL-F NR. 0001
Confirm executarea masuratorilor la teren
corectitudinea intocmirii documentatiei cadastrale si
corespondenta acestora cu realitatea din teren
Semnatura si stampila,

Daniel-Viorel Gheorghe
Digitally signed by Daniel-Viorel Gheorghe
Date: 2023.12.06 10:28:31 +02'00'

Data: 05.12.2023

Stampila BCPI

