



## HOTĂRÂRE

### privind aprobarea organigramei și a statului de funcții ale Serviciului Public Centrale Termice și Administrare Fond Locativ Călărași

Consiliul local Călărași, județul Călărași, întrunit în ședința extraordinară din data de 16.08.2023; Examinând proiectul de hotărâre nr. 72572/04.08.2023 privind aprobarea organigramei și a statului de funcții ale Serviciului Public Centrale Termice și Administrare Fond Locativ Călărași - proiect inițiat de Primarul municipiului Călărași prin referatul de aprobare nr. 72572/04.08.2023;

Având în vedere:

- avizele Comisiei pentru administrație publică locală, juridică, de disciplină, apărarea ordinii publice, respectarea drepturilor și libertăților cetățenilor, relații cu mass-media, relații externe și Comisiei pentru servicii publice, comerț, promovarea liberei inițiative;
- prevederile Hotărârii Consiliului Local nr. 186/31.07.2023 privind alegerea președintelui de ședință al Consiliului local Călărași pe perioada 01.08.2023-31.10.2023;
- raportul Serviciului Public Centrale Termice și Administrare Fond Locativ Călărași, nr. 2776/04.08.2023;
- raportul de specialitate al Biroului Resurse Umane Salarizare Integritate din cadrul Primăriei municipiului Călărași, nr. 72572/04.08.2023;
- prevederile art. IV, alin. 1 și 2, lit. a din Ordonanța de Urgență a Guvernului nr. 34/2023 privind unele măsuri-fiscal-bugetare, prorogarea unor termene, precum și pentru modificarea și completarea unor acte normative;
- prevederile Legii cadru nr. 153/2017 privind salarizarea personalului plătit din fonduri publice, cu modificările și completările ulterioare;
- prevederile Legii nr. 273/2002 privind finanțele publice locale, cu modificările și completările ulterioare;
- prevederile Hotărârii de Guvern nr. 1336/2022, referitor la aprobarea Regulamentului-cadru privind promovarea personalului contractual;
- prevederile art. 129, alin. 3, lit. c din Ordonanța de Urgență a Guvernului nr. 57/2019 privind Codul Administrativ, cu modificările și completările ulterioare;

În temeiul art. 139 din Ordonanța de Urgență a Guvernului nr. 57/2019 privind Codul Administrativ, cu modificările și completările ulterioare;

### HOTĂRĂȘTE:

**Art.1.** Se aprobă organigrama și statul de funcții ale Serviciului Public Centrale Termice și Administrare Fond Locativ Călărași, conform Anexelor nr. 1 și 2 care fac parte integrantă din prezenta hotărâre.

**Art.2.** Se aprobă stabilirea coeficienților de ierarhizare pentru funcțiile de șef serviciu, conform Anexei nr. 3 care face parte integrantă din prezenta hotărâre.

**Art.3.** La data intrării în vigoare a prezentei prevederile Hotărârii Consiliului Local nr. 296/29.11.2022 privind reorganizarea Serviciului Public Centrale Termice și Administrare Fond Locativ Călărași și modificarea organigramei și a statului de funcții precum și orice alte prevederi contrare își încetează aplicabilitatea.

**Art.4.** Cu ducerea la îndeplinire a prezentei hotărâri se înărcinează Serviciul Public Centrale Termice și Administrare Fond Locativ Călărași.

Secretarul general al municipiului Călărași va asigura comunicarea prezentei celor interesați.

Nr. consilieri în funcție 21, nr. consilieri prezenți 18.

Prezenta hotărâre a fost adoptată cu 17 voturi pentru, din 17 voturi exprimate.

PREȘEDINTE DE ȘEDINȚĂ,  
CONSILIER,

SBÂRCEA MARIUS VIRGIL



Nr. 189

Adoptată la Călărași,  
Astăzi, 16.08.2023

Emisă în 3 exemplare

Contrasemnează,

p. Secretarul general al municipiului,  
Cs. Jr. Marian Răzvan Ștefan

**ORGANIGRAMA SERVICIULUI PUBLIC CENTRALE TERMICE ȘI ADMINISTRARE FOND LOCATIV CĂLĂRAȘI**

ANEXA NR. 1

la nr. 189/2023

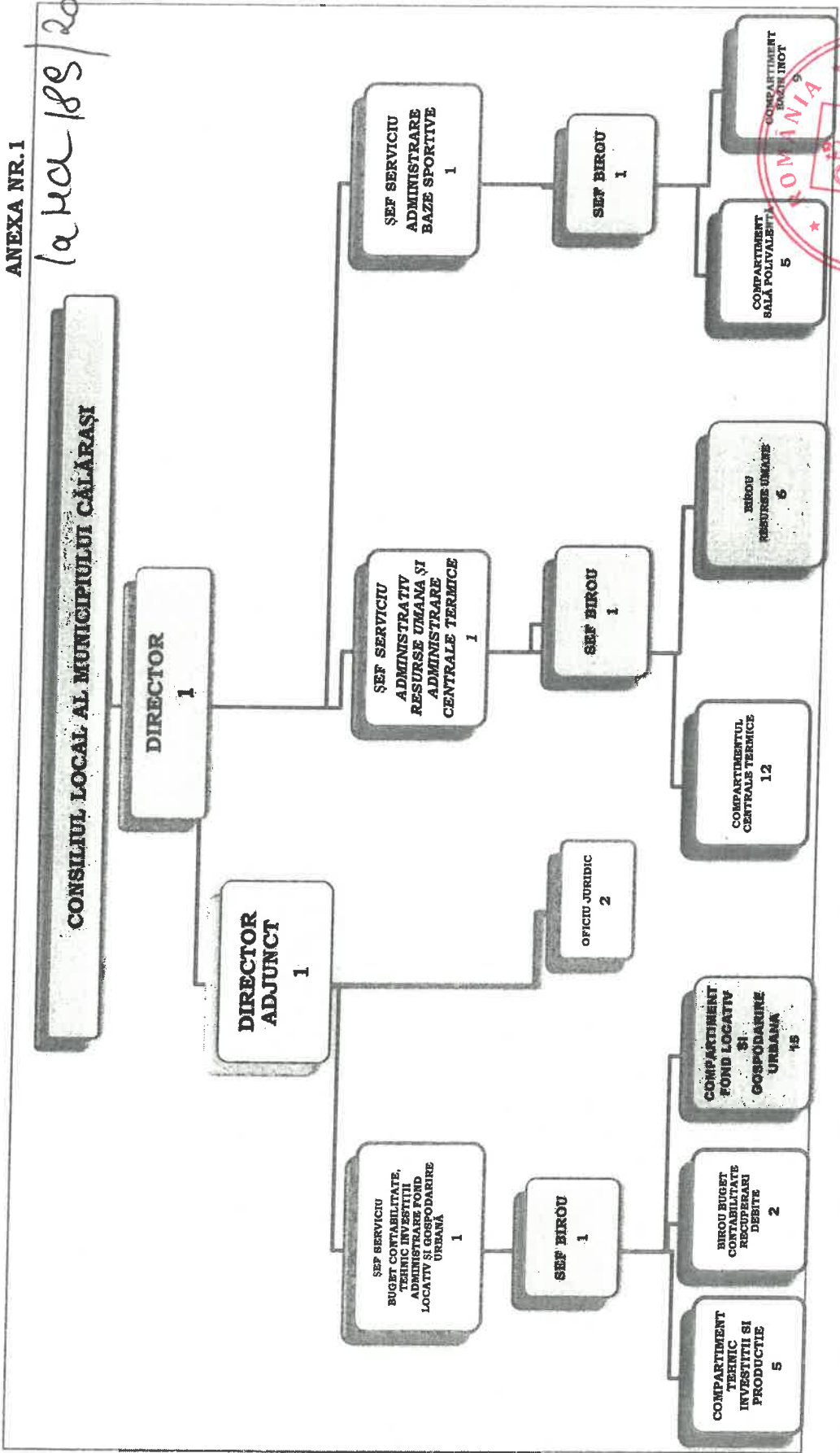

TOTAL POSTURI 64

CONDUCERE 8

EXECUTIE 56



STAT DE FUNCȚII  
SERVICIUL PUBLIC  
„CENTRALE TERMICE ȘI ADMINISTRARE FOND LOCATIV„

Anexa 2

14.11.2023

| Nr. crt.  | FUNȚIA                     | STUDII     | NUMĂR POSTURI |
|---|----------------------------|------------|---------------|
| 1   | DIRECTOR                   | S          | 1             |
| 2   | DIRECTOR ADJUNCT           | S          | 1             |
| <b>OFICIU JURIDIC</b>   |                            |            |               |
| 3   | CONSILIER JURIDIC IA       | S          | 1             |
| 4   | CONSILIER JURIDIC II       | S          | 1             |
| <b>SERVICIU BUGET-CONTABILITATE, TEHNIC-INVESTITII, ADMINISTRARE FOND LOCATIV SI GOSPODARIRE URBANA</b> |                            |            |               |
| 5   | ȘEF SERVICIU               | S          | 1             |
| <b>BIROU BUGET-CONTABILITATE -RECUPERĂRI DEBITE</b>   |                            |            |               |
| 6   | ȘEF BIROU                  | S          | 1             |
| 7   | INSPECTOR SPEC. I          | S          | 2             |
| <b>COMPARTIMENT TEHNIC INVESTIȚII ȘI PRODUCȚIE</b>  |                            |            |               |
| 8   | INSPECTOR SPECIALITATE IA  | S          | 2             |
| 9   | INSPECTOR SPECIALITATE I   | S          | 2             |
| 10  | REFERENT IA                | M          | 1             |
| <b>COMPARTIMENT ADMINISTRARE FOND LOCATIV SI GOSPODARIRE URBANA</b>                                     |                            |            |               |
| 11  | INSPECTOR SPECIALITATE IA  | S          | 2             |
| 12  | INSPECTOR SPECIALITATE I   | S          | 3             |
| 13  | INSPECTOR SPECIALITATE II  | S          | 2             |
| 14  | MUNCITOR I                 | G/M        | 8             |
| <b>SERVICIU ADMINISTRATIV - RESURSE UMANE SI ADMINISTRARE CENTRALE TERMICE</b>                          |                            |            |               |
| 15  | ȘEF SERVICIU               | S          | 1             |
| <b>BIROU ADMINISTRATIV- RESURSE UMANE</b>   |                            |            |               |
| 16  | ȘEF BIROU                  | S          | 1             |
| 17  | INSPECTOR SPEC. IA         | S          | 2             |
| 18  | INSPECTOR SPEC. II         | S          | 1             |
| 19  | REFERENT IA                | M          | 1             |
| 20  | ȘOFER I                    | M          | 1             |
| 21  | MUNCITOR II                | G/PRO<br>F | 1             |
| <b>COMPARTIMENT CENTRALE TERMICE</b>  |                            |            |               |
| 22  | MAISTRU- ȘEF FORMATIE      | M          | 1             |
| 23  | MUNCITOR I                 | M          | 11            |
| <b>SERVICIU ADMINISTRARE BAZE SPORTIVE</b>  |                            |            |               |
| 24  | ȘEF SERVICIU               | S          | 1             |
| <b>BIROU ADMINISTRARE BAZA SPORTIVE</b>   |                            |            |               |
| 25  | ȘEF BIROU                  | S          | 1             |
| <b>COMPARTIMENT SALA POLIVALENTA</b>  |                            |            |               |
|   | INSPECTOR SPEC.IA          | S          | 1             |
| 26  | INSPECTOR SPEC.I           | S          | 1             |
| 27  | MUNCITOR I                 | M          | 3             |
| <b>COMPARTIMENT BAZIN ÎNOT</b>  |                            |            |               |
| 28  | ASISTENT MEDICAL PRINCIPAL | PL         | 2             |
| 29  | SALVAMAR                   | M          | 2             |
| 30  | MUNCITOR I                 | M          | 3             |
| 31  | MUNCITOR II                | M          | 2             |
| <b>TOTAL GENERAL</b>  |                            |            | <b>64</b>     |

**TOTAL POSTURI = 64**

**din care:**

**Posturi conducere: 8**

**Posturi de executie: 56**

Șef birou administrativ-resurse umane  
Ioniță Elisabeta



Serviciul Public Centrale Termice si Administrare Fond Locativ –Coeficienti ierarhizare

Anexa nr. 3

La Hotărârea nr. .... / .....

| Nr. crt | Denumire functie | Nivel studii | Gradatia 0 |          | Gradatia 1 |          | Gradatia 2 |          | Gradatia 3 |          | Gradatia 4 |          | Gradatia 5 gr.I |          | Gradatia 5 gr.II |          |  |
|---------|------------------|--------------|------------|----------|------------|----------|------------|----------|------------|----------|------------|----------|-----------------|----------|------------------|----------|--|
|         |                  |              | coef       | Sal.baza | coef       | Sal.baza | coef       | Sal.baza | coef       | Sal.baza | coef       | Sal.baza | coef            | Sal.baza | coef             | Sal.baza |  |
| 1       | Sef serviciu     | S            |            |          |            |          |            |          |            |          |            |          |                 | 3,63     |                  | 3,76     |  |

Salariul de baza se determina prin aplicarea coeficientilor la salariul minim garantat in plata.

