



HOTĂRÂRE

privind aprobarea organigramei, a statului de funcții și de personal ale Direcției de Asistență Socială Călărași

Consiliul local Călărași, județul Călărași, întrunit în ședința extraordinară din data de 16.08.2023;

Examinând proiectul de hotărâre nr. 74170/09.08.2023 privind aprobarea organigramei, a statului de funcții și de personal ale Direcției de Asistență Socială Călărași - proiect inițiat de Primarul municipiului Călărași prin referatul de aprobare nr. 74170/09.08.2023;

Având în vedere:

- avizele Comisiei pentru administrație publică locală, juridică, de disciplină, apărarea ordinii publice, respectarea drepturilor și libertăților cetățenilor, relații cu mass-media, relații externe și Comisiei pentru servicii publice, comerț, promovarea liberei inițiative;
 - prevederile Hotărârii Consiliului Local nr. 186/31.07.2023 privind alegerea președintelui de ședință al Consiliului local Călărași pe perioada 01.08.2023-31.10.2023;
 - raportul Direcției de Asistență Socială Călărași, nr. 4684/08.08.2023;
 - raportul de specialitate al Biroului Resurse Umane Salarizare Integritate din cadrul Primăriei municipiului Călărași, nr. 74170/09.08.2023;
 - prevederile Legii nr. 292/2011 a asistenței sociale, cu modificările și completările ulterioare;
 - prevederile Legii-cadru nr. 153/2017 privind salarizarea personalului plătit din fonduri publice;
 - prevederile Hotărârii de Guvern nr. 867/2015 pentru aprobarea Nomenclatorului serviciilor sociale, precum și a regulamentelor-cadru de organizare și funcționare a serviciilor sociale;
 - prevederile Hotărârii de Guvern nr. 797/2017 pentru aprobarea regulamentelor-cadru de organizare și funcționare ale serviciilor publice de asistență socială și a structurii orientative de personal.
 - prevederile art. 129, alin. 3, lit. c din Ordonanța de Urgență a Guvernului nr. 57/2019 privind Codul administrativ, cu modificările și completările ulterioare;
- În temeiul prevederilor art. 139 din Ordonanța de Urgență a Guvernului nr. 57/2019 privind Codul administrativ, cu modificările și completările ulterioare;

HOTĂRĂȘTE:

Art.1. Se aprobă organigrama, statul de funcții și de personal pentru Direcția de Asistență Socială Călărași, conform Anexelor nr. 1, 2 și 3 care fac parte integrantă din prezenta hotărâre.

Art.2. La data intrării în vigoare a prezentei, Hotărârea Consiliului Local nr. 64/29.03.2023 privind aprobarea organigramei și a statului de funcții ale Direcției de Asistență Socială Călărași precum și orice prevedere contrară, își încetează aplicabilitatea.

Art.3. Cu ducerea la îndeplinire a prezentei hotărâri se însărcinează Direcția de Asistență Socială Călărași.

Secretarul general al municipiului Călărași va asigura comunicarea prezentei celor interesați.

Nr. consilieri în funcție 21, nr. consilieri prezenți 18.

Prezenta hotărâre a fost adoptată cu 17 voturi pentru, din 17 voturi exprimate.

PREȘEDINTE DE ȘEDINȚĂ,
CONSILIER,
SBÂRGEA MARIUS VIRGIL



Nr. 190

Adoptată la Călărași,

Astăzi, 16.08.2023

Emisă în 3 exemplare

Contrasemnează,

p. Secretarul general al municipiului,

Cs. Jr. Marian Răzvan Ștefan

Auxa 1 la xca 130/2023

CONSILIUL LOCAL

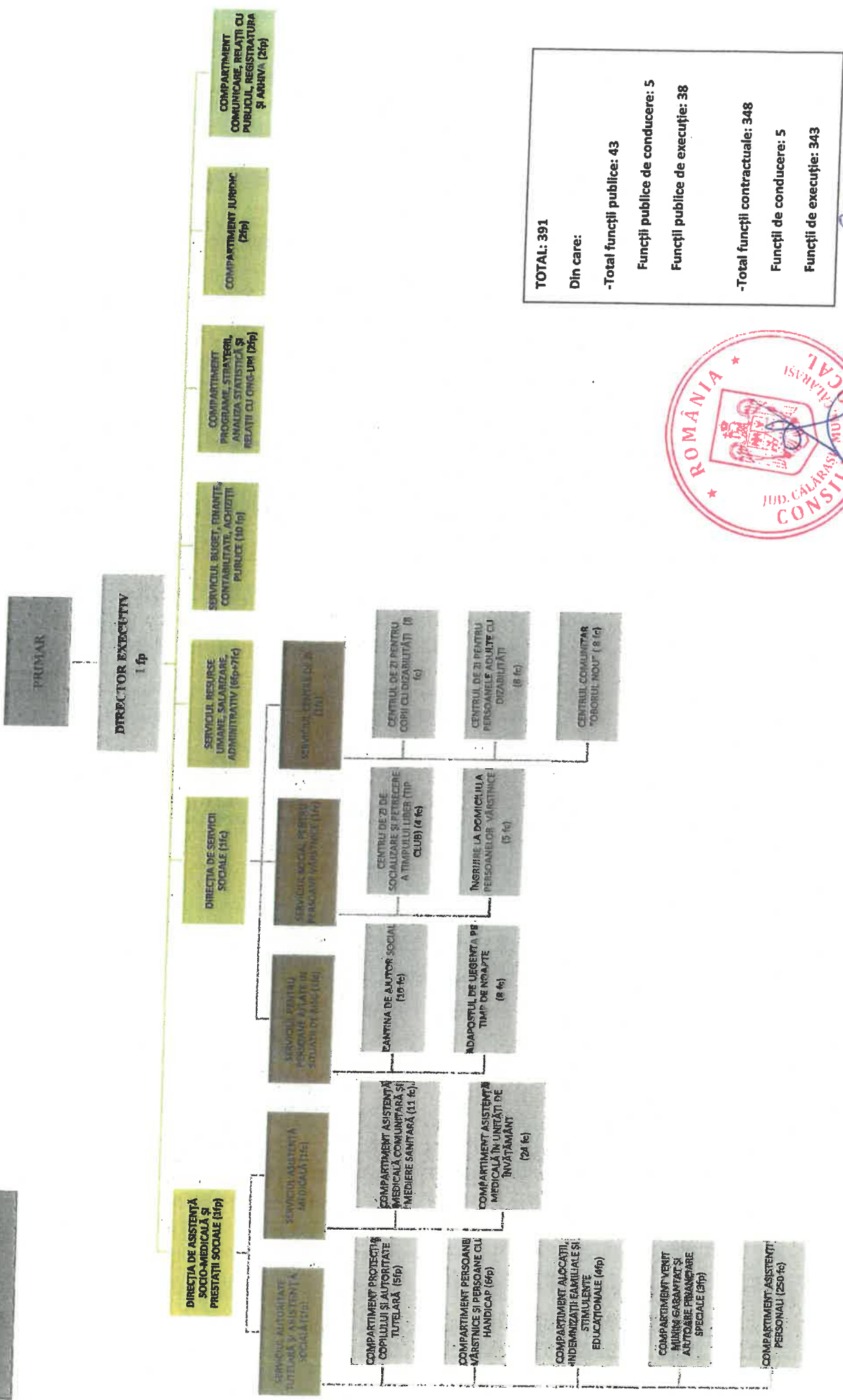

TOTAL: 391
 Din care:
 -Total funcții publice: 43
 Funcții publice de conducere: 5
 Funcții publice de execuție: 38
 -Total funcții contractuale: 348
 Funcții de conducere: 5
 Funcții de execuție: 343

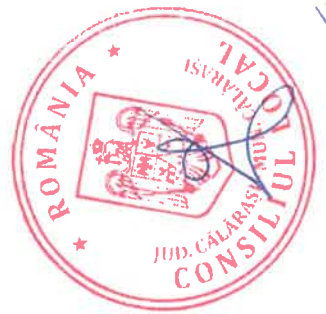

[Handwritten signature]



ROMÂNIA
PRIMĂRIA MUNICIPIULUI CĂLĂRAȘI
JUDEȚUL CĂLĂRAȘI
DIRECȚIA DE ASISTENȚĂ SOCIALĂ

Călărași, str. Progresul, Nr.23 Tel./fax 0242-31.31.5

Adresă e-mail: office@das.primariacalarasi.ro

Operator de date cu caracter personal: 39109

SERVICIUL RESURSE UMANE, SALARIZARE, ADMINISTRATIV

Anexa 2

la HCU 190/2023

STAT DE FUNCȚII
DIRECȚIA DE ASISTENȚĂ SOCIALĂ CĂLĂRAȘI

Nr. Crt	Funcția	Nivel studii	Număr posturi
1.	Director executiv gradul II	S	1
2.	Director executiv adjunct gradul II	S	2
3.	Șef Serviciu gradul II	S	7
4.	Consilier – clasa I, grad profesional superior	S	16
5.	Consilier - clasa I, grad profesional principal	S	3
6.	Consilier - clasa I, grad profesional asistent	S	7
7.	Consilier - clasa I, debutant	S	1
8.	Consilier achiziții publice clasa I grad prof.superior	S	2
9.	Consilier juridic – clasa I, grad profesional superior	S	1
10.	Consilier juridic – clasa I, grad profesional principal	S	1
11.	Referent – clasa III, grad profesional superior	M	6
12.	Referent – clasa III, grad profesional principal	M	1
13.	Inspector de specialitate IA	S	2
14.	Inspector de specialitate I	S	1
15.	Inspector de specialitate II	S	1
16.	Referent I	M	1
17.	Kinetoterapeut principal	S	1
18.	Kinetoterapeut debutant	S	1
19.	Logoped debutant	S	1
20.	Psiholog specialist	S	1
21.	Psiholog debutant	S	2
22.	Educator principal	S	1
23.	Educator	S	1
24.	Asistent social practicant	S	1
25.	Asistent social debutant	S	2
26.	Instructor ergoterapie	M	1

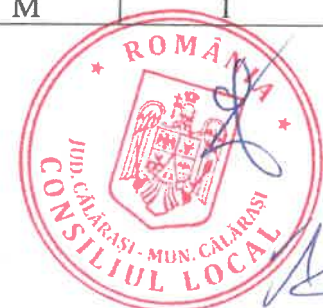

27.	Tehnician asistență social	M	1
28.	Instructor educador pentru activități de resocializare	S	1
29.	Asistenți Personali	G,M	250
30.	Îngrijitor la domiciliu	G/M	3
31.	Asistent medical comunitar grad principal	PL	10
32.	Asistent medical principal	PL	20
33.	Asistent medical	PL	7
34.	Mediator sanitar	M	1
35.	Mediator scolar	M	1
36.	Administrator I	M	3
37.	Lucrător social	M	1
38.	Sofer	G,M	4
39.	Îngrijitor	G	7
40.	Infirmiera	G	1
41.	Muncitor I	G,M	16

Total general: 391

Din care: - Total funcții publice: 43

○ de conducere – 5

○ de execuție – 38

- Total funcții contractuale: 348

○ de conducere – 5

○ de execuție – 343

DIRECTOR EXECUTIV,
Claudia Stanca

ȘEF SERVICIU,
Maria Bondoc



CONSILIUL LOCAL AL MUNICIPIULUI CĂLĂRAȘI
DIRECȚIA DE ASISTENȚĂ SOCIALĂ

Anexa III

la HCL 130/2023

STAT DE FUNCȚII

Nr. crt.	Numele, prenumele/ vacant, temporar vacant	Structura	Funcția publică		Clasa	Gradul profesional	Nivelul studiilor	Funcția contractuală		Nivelul studiilor	Observatii
			de conducere	de execuție				de conducere	de execuție		
1	Starca Claudia		Director executiv			II	S				
SERVICIUL RESURSE UMANE, SALARIZARE, ADMINISTRATIV											
1	Bondoc Maria		Șef Serviciu								
2	Ioniță Elena		Consilier	I	II	Superior	S				
3	Gheorghie Mihaela		Consilier	I	I	Superior	S				
4	Vacant		Consilier	I	I	Principal	S				
5	Toneanu Cătălina		Referent	III	III	Superior	M				
6	Vacant		Referent	III	III	Superior	M				
7	Pașălău Florian							Sofer		M/G	
8	Nica Bianca Alina							Ingrijitor		G	
9	Zăinea Virginia							Ingrijitor		G	
10	Oprea Ionuț-Daniel							Administrator I		M	
11	Costache Marian							Muncitor I		M/G	
12	Tănase Cănel							Muncitor I		M/G	
13	Comănescu Vasile							Muncitor I		M/G	
COMPARTIMENT JURIDIC											
1	Temporar vacant										
2	Tudor Mariana		Consilier	I	I	Superior	S				
SERVICIUL BUGET, FINANTE, CONTABILITATE, ACHIZIȚII PUBLICE											
1	Vacant		Consilier	I	I	Principal	S				
SERVICIUL BUCET, FINANTE, CONTABILITATE, ACHIZIȚII PUBLICE											
1	Vacant		Șef Serviciu								
2	Vacant		Consilier	I	II	Superior	S				
3	Tudor Maria		Consilier	I	I	Superior	S				
4	Toma Mariana		Consilier	I	I	Superior	S				
5	Popescu Victoria		Consilier	I	I	Principal	S				
6	Craiu Valentina		Consilier	I	I	Principal	S				
7	Vacant		Consilier	I	I	Asistent	S				
8	Coman Mirela-Daniela		Referent	III	III	Superior	M				
9	Iosif Virgil Daniel		Cons. achiziții	I	I	Superior	S				
			Consilier achiz.	I	I	Superior	S				



Handwritten signature in blue ink.

10	Vacant		Consilier	I	Superior	S		
COMPARTIMENT COMUNICARE, RELATII CU PUBLICUL, REGISTRATURA ŞI ARHIVA								
1	Savu Nela		Consilier	I	Asistent	S		
2	Drăgan Ionica-Nela		Referent	III	Superior	M		
COMPARTIMENT PROGRAME, STRATEGII, ANALIZA STATISTICA ŞI RELATII CU ONG-URI								
1	Vacant		Consilier	I	Superior	S		
2	Vacant		Referent	III	Superior	M		
DIRECŢIA ASISTENŢA SOCIO-MEDICALA ŞI PRESTAŢII SOCIALE								
		Director executiv adjunct						
1	Olteneacu Liviu Georgian				II	S		
SERVICIUL AUTORITATE TUTELARA ŞI ASISTENŢA SOCIALA								
1	Vacant		Şef Serviciu		II	S		
COMPARTIMENT PROTECŢIA COPILULUI ŞI AUTORITATE TUTELARA								
1	Zaharia Elena		Consilier	I	Superior	S		
2	Baicu Simona-Elena		Consilier	I	Superior	S		
3	Dinu Maria		Consilier	I	Debutant	S		
4	Vasile Roxana		Referent	III	Principal	M		
5	Vacant		Consilier	I	Asistent	S		
COMPARTIMENT PERSOANE VARSTNICE ŞI PERSOANE CU HANDICAP								
1	Costache Andreea-Daniela		Consilier	I	Superior	S		
2	Prodan Otilia Nela		Consilier	I	Superior	S		
3	Verduncă Florentina-Carmen		Consilier	I	Principal	S		
4	Temporar vacant		Referent	III	Superior	M		
5	Oloianu Virgil		Consilier	I	Asistent	S		
6	Vacant		Consilier	I	Asistent	S		
COMPARTIMENT ALOCAŢII, INDEMNIZAŢII ŞI STIMULENTE EDUCATIONALE								
1	Iosif Florina-Iuliana		Consilier	I	Superior	S		
2	Albu Mioara		Consilier	I	Superior	S		
3	Vacant		Consilier	I	Superior	S		
4	Vacant		Consilier	I	Asistent	S		
COMPARTIMENT VENIT MINIM GARANTAT ŞI AJUTOARE FINANCIARE SPECIALE								
1	Udrea Adelina-Maria		Consilier	I	Superior	S		
2	Popescu Octavian-Gabriel		Consilier	I	Superior	S		
3	Andrei Elena		Consilier	I	Asistent	S		
COMPARTIMENT ASISTENŢI PERSONALI								
1-250								
SERVICIUL ASISTENŢA MEDICALA								
1	Vacant				Asistent personal		M/G	
COMPARTIMENT ASISTENŢA MEDICALA COMUNITARA ŞI MEDIERE SANITARA								
1	Oprea Nicoleta				Şef serv./med.coord.		S	
2	Dobre Elena				Asist.med.comunitar gr. Pr.		PL	
					Asist.med.comunitar gr. Pr.		PL	



[Handwritten signature]

5	Nutu Lucia							Muncitor	I		G/M
6	Stefănescu Valentina							Muncitor	I		G/M
7	Viziroiu Valentina							Muncitor	I		G/M
8	Viase Mariana							Muncitor	I		G/M
9	Vacant							Ingrjiitoare	I		G
10	Chivu Florian							Şofer	I		G/M
ADAPOSTUL DE URGENTĂ PE TIMP DE NOAPTE											
1	Niţu Constantin							Administrator	I		M
2	Badea Magdalena							Insp. specialitate	I		S
3	Gorenciuc Elena-Daniela							Muncitor	I		G/M
4	Frăţilă Ionuţ							Muncitor	I		G/M
5	Anghel Marinela Liliana							Ingrjiitoare	I		G
6	Aibăeai Gabriel							Muncitor	I		G/M
7	Vasilie Maria-Claudia							Infirmieră	I		G
8	Tudorache Marian							Şofer	I		G/M
SERVICIUL CENTRE DE ZI											
1	Palade Monica							Şef serviciu	II		S
CENTRUL DE ZI PENTRU COPII CU DIZABILITĂȚI											
1	Tulpan Elena							Asist. social practicant	I		S
2	Vacant							Logoped debutant	I		S
3	Mincu Marian							Kinetoterapeut pr.	I		S
4	Munteanu Livioara							Educator principal	I		S
5	Bădin Elena							Psiholog specialist	I		S
6	Nistor Tudorita							Ingrjiitoare	I		G
7	Vasilie Gheorghie							Şofer	I		G/M
8	Varghida Mihai							Muncitor	I		G/M
CENTRUL DE ZI PENTRU ADULȚI CU DIZABILITĂȚI											
1	Ică Lămălia Mariana Julieta							Referent	I		M
2	Iosif Nicoleta							Asist. medical pr.	I		PL
3	Dionise Marina							Instructor ergoterapie	I		M
4	Vacant							Kinetoterapeut deb.	I		S
5	Vacant							Psiholog debutant	I		S
6	Vacant							Asist. social debutant	I		S
7	Vacant							Instr. educ. activ. resocializare	I		S
8	Dumitru Georgică							Muncitor	I		G/M
CENTRUL COMUNITAR "OBORUL NOU"											
1	Vacant							Insp. specialitate	II		S
2	Vacant							Mediator școlar	II		M
3	Vlăinea Camelia							Asistent med. pr.	II		PL
4	Vacant							Tehnician asist. socială	II		M
5	Militaru Rodica							Educator	II		S
6	Răjnoveanu Elena							Ingrjiitoare	II		G/M
7	Vacant							Muncitor	II		G/M



