

TABEL PARCELAR

(include toate imobilele din tarla)

ANEXA NR. 1.44 la regulamentul

| Nr. Tarla | Nr. crt. (ordinea in tarla) | Nr. cadastral initial | Nr. carte funciara | Nr. parcela/ (nr. topografic) | Nr. Cad/ Nr. CF* | Suprafata parcela din act (mp) | Categoria de folosinta din act | Suprafata totala imobil din act (mp) | Suprafata totala imobil determinata (mp) | Numele si prenumele proprietarului | Act de proprietate (nr./data) **** | Observatii |
|-----------|-----------------------------|-----------------------|--------------------|-------------------------------|------------------|--------------------------------|--------------------------------|--------------------------------------|--|---|------------------------------------|----------------|
| 0 | 1 | 2 | 3 | 4 | 5 | 6 | 7 | 8 | 9 | 10 | 11 | 12 |
| 30 | 1 | | | 1 | 30898 | 19800 | A | 19800 | 19800 | MIU AURELIA | 62/10.03.1993 | |
| | 2 | | | 1/1 | 30899 | 5200 | A | 5200 | 5200 | MIU AURELIA | 61/10.03.1993 | |
| | 3 | 22503 | 22503 | 2 | 22503 | 8800 | A | 8800 | 8800 | PIRONE GHEORGHE | 26/15.09.1992 | |
| | 4 | | | 3 | 30900 | 8800 | A | 8800 | 8800 | VULPE GHERGHINA; SARA ALEXANDRINA | 42/15.09.1992 | |
| | 5 | 26509 | 26509 | 4 | 26509 | 8800 | A | 8800 | 8800 | TUDOSE FILOTEIA | 38/08.12.1992 | |
| | 6 | 27882 | 27882 | 5 | 27882 | 5000 | A | 5000 | 5000 | IONESCU ANICA | 141621/02.09.2010 | |
| | 7 | | | 6 | 30901 | 6600 | A | 6600 | 6600 | GHICA I. MARIA | 87/31.03.1993 | |
| | 8 | | | 7 | 30902 | 8800 | A | 8800 | 8800 | PACALA CAL; IOPIA | 32/17.09.1992 | |
| | 9 | | | 8 | 30903 | 12200 | A | 12200 | 12200 | MARINACHE VALERIU | 30/16.09.1992 | |
| | 10 | | | 9 | 30904 | 17600 | A | 17600 | 17600 | MARINACHE V. ION | 153/16.09.1992 | |
| | 11 | | | 10 | 30905 | 2000 | A | 2000 | 2000 | TEREN LA DISPOZITIA COMISIEI LOCALE DE FOND FUNCIAR MACREA I. ION; | REZERVA | COMISIA LOCALA |
| | 12 | | | 12 | 30906 | 17600 | A | 17600 | 17600 | MATEESCU MILITA | 145/16.09.1992 | |
| | 13 | 30013 | 30013 | 13 | 30013 | 12100 | A | 12100 | 12100 | MANOLACHE ELENA LINA | 55/10.03.1993 | |
| | 14 | 25611 | 25611 | 13 | 25611 | 12100 | A | 12100 | 12100 | MANOLACHE ELENA LINA | 55/10.03.1993 | |
| | 15 | | | 14 | 30907 | 3300 | A | 3300 | 3300 | MANOLACHE N. GHEORGHE; MANOLACHE ION; MANOLACHE NICOLAE; MANOLACHE ILIE; MANOLACHE STAN; RADU EUGENIA | 42713/10.10.2017 | |
| | 16 | 26095 | 26095 | 14 | 26095 | 3300 | A | 3300 | 3300 | MANOLACHE N. GHEORGHE; MANOLACHE ION; MANOLACHE NICOLAE; MANOLACHE ILIE; MANOLACHE STAN; RADU EUGENIA | 42713/10.10.2017 | |
| | 17 | | | 14 | 30908 | 19800 | A | 19800 | 19800 | MANOLACHE N. GHEORGHE; MANOLACHE ION; MANOLACHE NICOLAE; MANOLACHE ILIE; MANOLACHE STAN; RADU EUGENIA | 42713/10.10.2017 | |
| | 18 | 27456 | 27456 | 15 | 27456 | 9100 | A | 9100 | 9100 | IONESCU CORNELIU | 110/10.03.1993 | |
| | 19 | 24536 | 24536 | 16 | 24536 | 26400 | A | 26400 | 26400 | BUTURUGA P. FRUSINA | 90/31.03.1993 | |
| | 20 | 29134 | 29134 | 17 | 29134 | 5000 | A | 5000 | 5000 | VISAN NICOLAE | 155/31.03.1993 | |
| | 21 | 24307 | 24307 | 18 | 24307 | 6600 | A | 6600 | 6600 | ALECU D. MARIN | 17/08.09.1992 | |
| | 22 | | | 18 | 30909 | 6600 | A | 6600 | 6600 | ALECU D. MARIN | 17/08.09.1992 | |
| | 23 | 29794 | 29794 | 18 | 29794 | 6600 | A | 6600 | 6600 | ALECU D. MARIN | 17/08.09.1992 | |
| | 24 | 24159 | 24159 | 18 | 24159 | 6600 | A | 6600 | 6600 | ALECU D. MARIN | 17/08.09.1992 | |
| | 25 | 27231 | 27231 | 19 | 27231 | 5500 | A | 5500 | 5500 | ALECU D. MARIN | 17/08.09.1992 | |
| | 26 | 28025 | 28025 | 19 | 28025 | 5500 | A | 5500 | 5500 | PETRE ALEXANDRU; PETRE GHERGHINA; PETRE NICOLAE; PETRE LICA; PETRE IOANA; PETRE VASILE | 108/08.09.1992 | |
| | 27 | 28000 | 28000 | 19 | 28000 | 5500 | A | 5500 | 5500 | PETRE ALEXANDRU; PETRE GHERGHINA; PETRE NICOLAE; PETRE LICA; PETRE IOANA; PETRE VASILE | 108/08.09.1992 | |
| | 28 | 26502 | 26502 | 19 | 26502 | 5500 | A | 5500 | 5500 | PETRE ALEXANDRU; PETRE GHERGHINA; PETRE NICOLAE; PETRE LICA; PETRE IOANA; PETRE VASILE | 108/08.09.1992 | |
| | 29 | | | 19 | 30910 | 11000 | A | 11000 | 11000 | PETRE ALEXANDRU; PETRE GHERGHINA; PETRE NICOLAE; PETRE LICA; PETRE IOANA; PETRE VASILE | 108/08.09.1992 | |
| | 30 | 27277 | 27277 | 20 | 27277 | 8800 | A | 8800 | 8800 | BOLDINOG GH. GEORGETA | 84/31.03.1993 | |
| | 31 | 26476 | 26476 | 21 | 26476 | 5000 | A | 5000 | 5000 | POPA NICOLAE | 18/10.09.1992 | |
| | 32 | | | 22 | 30911 | 13200 | A | 13200 | 13200 | PLESA V. NICOLAE | 106/08.09.1992 | |
| | 33 | | | 23 | 30912 | 11000 | A | 11000 | 11000 | PLESA V. NICOLAE | 100/08.09.1992 | |
| | 34 | 22523 | 22523 | 24 | 22523 | 7330 | A | 7330 | 7330 | PARASCHIV ANICA; STANCIU ANGHEL; VASILE C. MIOARA | 25/15.09.1992 | |
| | 35 | | | 24 | 30913 | 14670 | A | 14670 | 14670 | PARASCHIV ANICA; STANCIU ANGHEL; VASILE C. MIOARA | 25/15.09.1992 | |
| | 36 | | | 25 | 30914 | 8800 | A | 8800 | 8800 | PAUN P. ANGHEL | 19/10.09.1992 | |
| | 37 | | | 26 | 30915 | 33000 | A | 33000 | 33000 | OPRAN I. ILIE; BADEA I. RADA; DUMITRESCU I. TEODORA | 24/14.09.1992 | |
| | 38 | | | 27 | 30916 | 5300 | A | 5300 | 5300 | DUMITRU C. FRUSINA; MARINACHE C. ALEXANDRINA; CONSTANTIN V. PETRE | 470/27.01.1995 | |
| | 39 | | | 28 | 30917 | 11244 | A | 11244 | 11244 | TEREN LA DISPOZITIA COMISIEI LOCALE DE FOND FUNCIAR ION HEDDWIG | REZERVA | COMISIA LOCALA |
| | 40 | 20324 | 20324 | 29 | 20324 | 27400 | A | 27400 | 27400 | FLESERU T. TANTA | 39/10.03.1992 | |
| | 41 | | | 30 | 30918 | 8800 | A | 8800 | 8800 | DURBALAU M. STEFAN | 16/08.09.1992 | |
| | 42 | | | 31 | 30919 | 8800 | A | 8800 | 8800 | DURBALAU M. STEFAN | 16/08.09.1992 | |
| | 43 | | | 32 | 30920 | 5000 | A | 5000 | 5000 | BARZA ALEXANDRINA; ROS-CA T. SIMONA; ISPAS NICOLAE | 138575/08.10.2004 | |
| | 44 | 1042 | 22601 | 33 | 22601 | 37600 | A | 37600 | 37600 | DAN CONSTANTIN; DAN MARIA DAN STELIANA; DAN MANDA DAN NICOLAE | 573/28.11.1995 | |
| | 45 | | | 34 | 30921 | 11000 | A | 11000 | 11000 | PANTUR M. ZAMFIRA | 354/30.05.1994 | |
| | 46 | | | 35 | 30922 | 15400 | A | 15400 | 15400 | DURBALAU NICOLAE | 5442/26.11.1999 | |
| | 47 | 1043 | 22603 | 36 | 22603 | 6600 | A | 6600 | 6600 | STROE N. GHEORGHE | 988/04.05.1993 | |
| | 48 | | | 37 | 30923 | 10000 | A | 10000 | 10000 | MARINACHE LIBERIU DUMITRU; VASILE MACHE GHEORGHE; MARINACHE VASILE; MARINACHE ION; MARINACHE FLOBIAN; MARINACHE VALER; MARINACHE EMIL | 1129/25.11.1997 | |

| 0 | 1 | 2 | 3 | 4 | 5 | 6 | 7 | 8 | 9 | 10 | 11 | 12 |
|----|----|-------|-------|------|-------|--------|---|--------|--------|--|-----------------|----------------|
| 30 | 49 | 28016 | 28016 | 38 | 30924 | 44000 | A | 44000 | 44000 | NUTU I. VASILE | 78/31.03.1993 | |
| | 50 | 28016 | 28016 | 40 | 28016 | 5133 | A | 5133 | 5133 | MARINACHE VASILE; MARINACHE IULIE GHEORGHE; MARINACHE NICOLAE | 761/21.03.1996 | |
| | 51 | | | 40 | 30926 | 15400 | A | 15400 | 15400 | MARINACHE VASILE; MARINACHE IULIE GHEORGHE; TUDOR; MARINACHE MARINACHE NICOLAE | 761/21.03.1996 | |
| | 52 | 26152 | 26152 | 40 | 26152 | 5133 | A | 5133 | 5133 | MARINACHE VASILE; MARINACHE IULIE GHEORGHE; MARINACHE NICOLAE | 761/21.03.1996 | |
| | 53 | | | 40 | 30926 | 5134 | A | 5134 | 5134 | MARINACHE VASILE; MARINACHE IULIE GHEORGHE; MARINACHE NICOLAE | 761/21.03.1996 | |
| | 54 | 1044 | 22602 | 41 | 22602 | 41800 | A | 41800 | 41800 | PANTILIE STEFANA | 557/24.11.19995 | |
| | 55 | 1044 | 22602 | 41/2 | 22602 | 37400 | A | 37400 | 37400 | STANCIU BITA | 667/27.07.1995 | |
| | 56 | 1044 | 22602 | 43 | 22602 | 17600 | A | 17600 | 17600 | CRACIUN ALEXANDRU | 41/10.03.1993 | |
| | 57 | | | 44 | 30927 | 8000 | A | 8000 | 8000 | STAN GH. NICOLAE | 138/09.08.1993 | |
| | 58 | | | 45 | 30928 | 33839 | A | 33839 | 33839 | TEREN LA DISPOZITIA COMISIEI LOCALE DE FOND FUNCILAR | REZERVA | COMISIA LOCALA |
| | 59 | | | 46 | 30929 | 2000 | V | 2000 | 2000 | DUMITRU C. FRUSINA; MARINACHE C. ALEXANDRINA; CONSTANTIN V. PETRE | 470/27.01.1995 | |
| | 60 | | | 47 | 30930 | 3000 | A | 3000 | 3000 | CONSTANTIN M. VASILE | 8099/18.04.1996 | |
| | 61 | 28857 | 28857 | 48/1 | 28857 | 1000 | A | 1000 | 1000 | COSTEA M. RADU | 1137/26.11.1997 | |
| | 62 | 28858 | 28858 | 48/2 | 28858 | 1000 | V | 1000 | 1000 | COSTEA M. RADU | 1137/26.11.1997 | |
| | 63 | 28421 | 28421 | 49 | 28421 | 2000 | A | 2000 | 2000 | MACREA I. IORDAN | 31/16.09.1992 | |
| | 64 | | | 50 | 30931 | 6800 | A | 6800 | 6800 | MUNTEANU I. VASILE | 49/10.03.1993 | |
| | 65 | 29671 | 29671 | 21 | 29671 | 10600 | A | 10600 | 10600 | ENE CONSTANTINA | 52/ | |
| | 66 | | | 52 | 30932 | 7200 | A | 7200 | 7200 | GHITA ST. MARIN | 46/10.03.1993 | |
| | 67 | | | 53 | 30933 | 5000 | V | 5000 | 5000 | CONSTANTIN CONSTANTIN; COSTEA CONSTANTINA; IULIE ALEXANDRINA CONSTANTIN; IULIE ALEXANDRINA GHEORGHEA; NEAGUL TUDORA | 113/08.09.1992 | |
| | 68 | | | 54 | 30934 | 2000 | V | 2000 | 2000 | STAN GH. NICOLAE | 138/09.08.1993 | |
| | 69 | | | 55 | 30935 | 1299 | A | 1299 | 1299 | TEREN LA DISPOZITIA COMISIEI LOCALE DE FOND FUNCILAR | REZERVA | COMISIA LOCALA |
| | | | | | | 775982 | | 775982 | 775982 | | | |

Vizat comisia locala de fond funcilar
Presedinte: Daniel Stefan DRAGITHEA

Data: 27.06.2018

Stampila:



O.C.P.I. RECEPTE

Semnatura si parafa inspectorului
stampila OCPI

Barbu Elena

18.07.2018



Imobil aflat sub incidenta
art. 3 alin. (1) din Legea nr.
17/2014

Executant



Valabil doar insotit de planul parcelar receptionat

PLAN PARCELAR

SCARA 1:5000
MUN CALARASI, JUD. CALARASI
TARLA 23

SUPRAFATA TARLA 23=123287ha

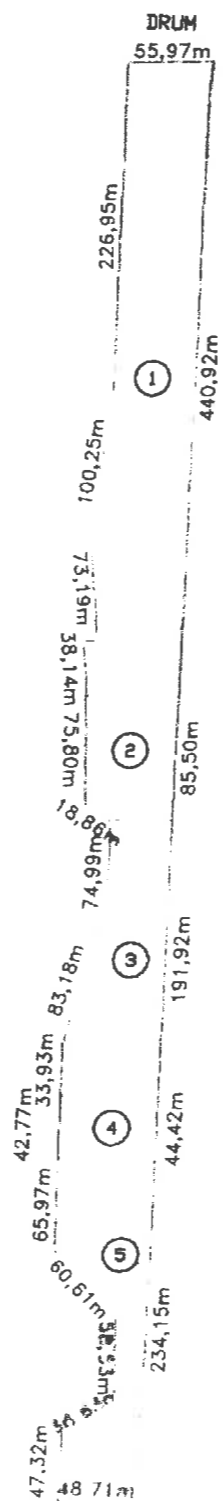

| Nr. Crt. | Nr. Cadastral Atribuit |
|----------|------------------------|
| 1. | |
| 2. | 31442 |
| 3. | 31444 57241 |
| 4. | |
| 5. | 31443 |
| 6. | |
| 7. | 31445 |
| 8. | 27396 |
| 9. | 31446 |
| 10. | 31447 |

VIZAT:

COMISIA LOCALA DE FOND PUNCIAR

Presedintele Comisiei: Marius Gheorghe DULCE

Stampila:



Data: 20.06.2024

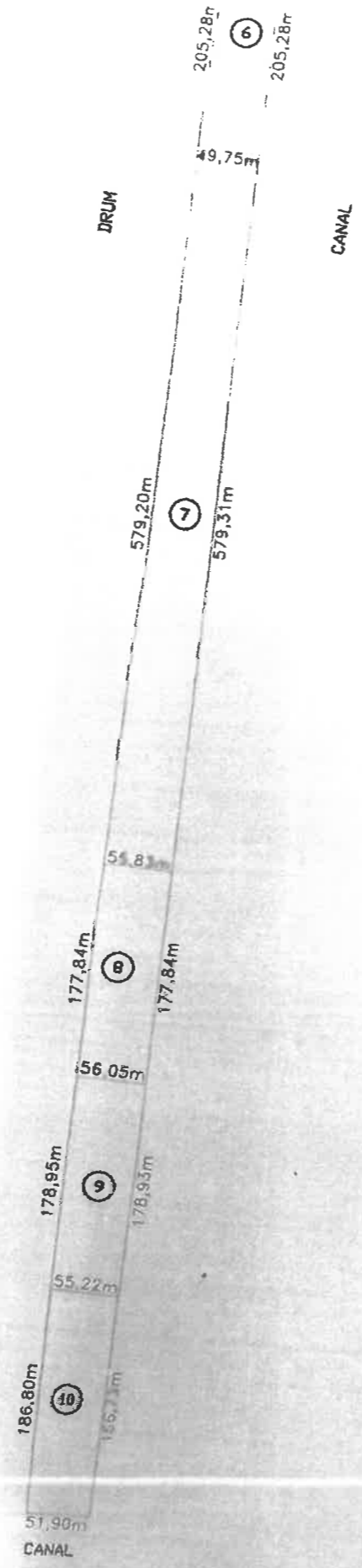

Se confirma suprafata din masuratori si introducerea imobilului in baza de date

Semnatura si data
Stampila OCPI

Parafa

Executant Daniel GHEORGHE



VIZAT:

COMISIA LOCALA DE FOND PUNCIAR

Presedintele Comisiei: Marius G. DULCE

Stampila:

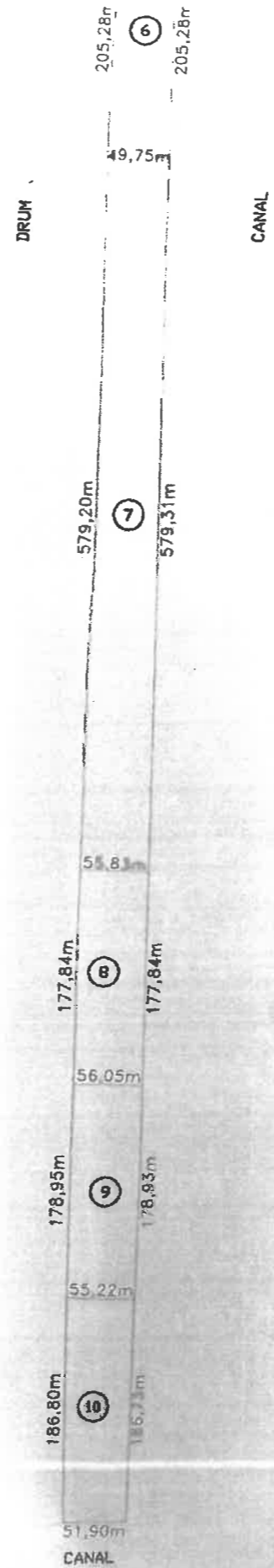

Se confirma suprafata din masuratori si
introducerea imobilului in baza de date

Semnatura si data
Stampila OCPI

Parafa

Executant Daniel GHEORGHE



RAFATA TARLA 26= 407570HA

PLAN PARCELAR

SCARA 1:5000
MUN CALARASI, JUD. CALARASI
TARLA 26



| Nr. Crt. | Nr. Cadastral Atribuit |
|----------|------------------------|
| 1. | 30708 |
| 2. | 28183 |
| 3. | 30709 |
| 4. | 27480 |
| 5. | 24916 |
| 6. | 24915 |
| 7. | 27901 |
| 8. | 30710 |
| 9. | 28322 |
| 10. | 27312 |
| 11. | 26761 |
| 12. | 30711 |
| 13. | 28902 |
| 14. | 28901 |
| 15. | 29209 |
| 16. | 29208 |
| 17. | 27891 |
| 18. | 30712 |

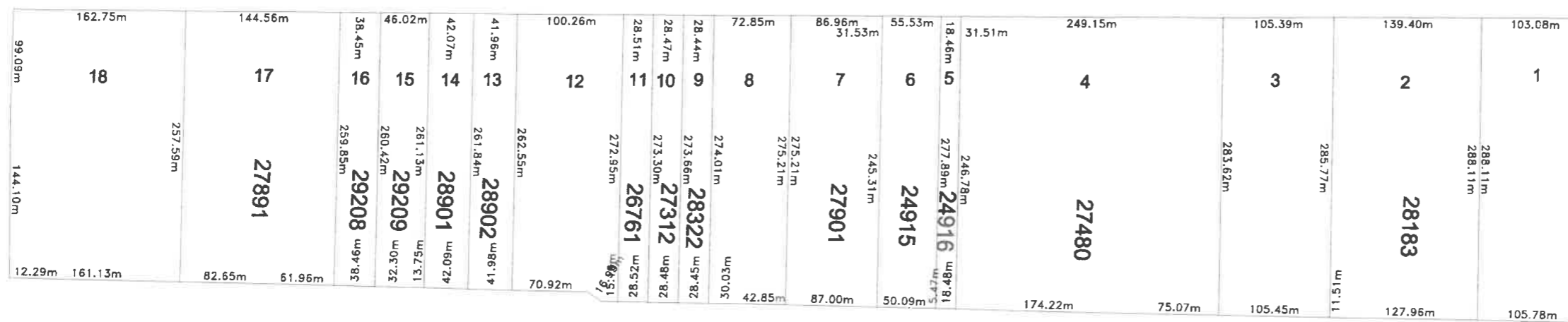

"Imobil aflat sub incidența art. 3 alin. (1) din Legea nr. 17/2014"

Borbu Elena 15.05.2018

Se confirma suprafața din măsuratori și introducerea imobilului în baza de date

Semnatura și data
Stampila OCPI

Parafa

Oficiul de Cadastru și Publicitate Imobiliară CĂLĂRAȘI
Nume și prenume MĂȘTĂȘINEANU SANDA MARINA
Funcția CONSILIER CADASTRU

10.05.2018



Executant Daniel GHEORGHE
Semnatura și stampila

**SPRE
NESCHIMBARE**

VIZAT:
COMISIA LOCALA DE FOND FUNCIAR
Presedintele Comisiei: Daniel Stefan DRAGULIN



Data:
Stampila:

Prezentul plan parcelar este valabil insotit de TABELUL PARCELAR